



**Construction d'un bâtiment de production de moule perlière (MULETTE).
Le Favot – 29190 BRASPARTS
LIFE Mulette (LIFE 09 NAT/FR/000583)**

Compte rendu de réunion de chantier N°1

N° de compte rendu:	1
Date:	22/11/2011

Prochaine réunion le:	07/12/11 à 14h00
-----------------------	------------------

Intervenants	Représentants	Coordonnées	Présent	Absent	Diffusion	Convocation
Maître d'Ouvrage						
Fédération départementale de Pêche du Finistère		4, Allée Loeiz Herrieu - 29000 QUIMPER	Tel: 02 98 10 34 20		X	
			Fax: 02 98 10 22 08			
			Mob:			
			Mail: fedepeche29@wanadoo.fr			
Représentant du Maître d'Ouvrage						
Pisciculture	Pierrick DURY	Le FAVOT-29190 BRASPARTS	Tel: 09 63 53 08 91	X	X	
			Fax:			
			Mob:			
			Mail: pieagua@hotmail.fr			
Coordination LIFE La Mulette						
Bretagne Vivante SEPNB	Marie CAPOULADE	186 rue Anatole France- 29200 Brest	Tel: 02 98 49 07 18		X	
			Fax: 02 98 49 95 80			
			Mob:			
			Mail: marie.capoulade@bretagne-vivante.org			
Maître d'Œuvre-Mandataire-BET Aquacole						
Compagnie de l'Hydraulique et de la Filtration (CHF)	Hervé COUDERT	664, Rue du Saut de la Saule-19110 BORT LES ORGUES	Tel: 04 73 86 79 22		X	
			Fax: 04 73 86 79 22			
			Mob: 06 15 46 49 69			
			Mail: chfcannes@free.fr			
Architecte-Economiste						
Cabinet Olivier OUVRY	Olivier OUVRY, Architecte D.P.L.G	19, Rue du Docteur Gubler – 63140 CHATEL GUYON	Tel: 04 73 33 03 93		X	
			Fax: 04 73 97 59 01			
			Mob:			
			Mail: ouvry.olivier@orange.fr			
OPC						
EFI bet	Olivier HERRERO	Pépinière d'Entreprises zone de Mescoat- 29800 LANDERNEAU	Tel: 09 79 72 98 14	X	X	
			Fax: 02 98 01 95 89			
			Mob:			
			Mail: olivier.herrero@efi-bet.fr			
Bureau de contrôle						
APAVE	Cyril Pelé	37 avenue Baron Lacrosse 29850 GOUESNOU	Tel: 02 98 42 14 44		X	X
			Fax: 02 98 02 55 19			
			Mob:			
			Mail: cyril.pele@apave.com			
SPS						
APAVE	Frédéric BEGOC	37 avenue Baron Lacrosse 29850 GOUESNOU	Tel: 02 98 42 14 44		X	X
			Fax: 02 98 02 55 19			
			Mob:			
			Mail: frederic.begoc@apave.com			
LOT N°1 : Terrassement						
LE VOURCH TP	N. LE VOURCH	Kervenau - La source 29450 SIZUN	Tel: 02 98 24 11 17		X	X
			Fax: 02 98 24 14 17			
			Mob:			
			Mail: levourch2@wanadoo.fr			



Construction d'un bâtiment de production de moule perlière (MULETTE).
Le Favot – 29190 BRASPARTS
LIFE Mulette (LIFE 09 NAT/FR/000583)

Intervenants	Représentants	Coordonnées	Présent	Absent	Diffusion	Convocation
LOT N°2: Gros Œuvre – V.R.D						
LA CARHAISIENNE DE CONSTRUCTION	OMAR BENDAHOU	ZA de la Villeneuve - 29270 CARHAIX PLOUGUER	Tel: 02 98 93 37 07	X	X	X
			Fax: 02 98 93 28 47			
			Mob:			
			Mail: s.c.c.c@wanadoo.fr			
LOT N°3: Ossature Bois - Charpente – Couverture						
RUNGOAT	JEAN-JO INISAN	zone artisanale LOGUELLOU 29800 Pencran	Tel: 02 98 85 07 60		X	X
			Fax: 02 98 21 44 53			
			Mob:			
			Mail: accueil@sarl-rungoat.fr			
LOT N°4: Menuiseries Extérieures – Serrurerie						
			Tel:			
			Fax:			
			Mob:			
			Mail:			
LOT N°5: Menuiseries Intérieures						
			Tel:			
			Fax:			
			Mob:			
			Mail:			
LOT N°6: Plâtrerie – Faux plafonds – Peinture						
			Tel:			
			Fax:			
			Mob:			
			Mail:			
LOT N°7: Carrelage						
			Tel:			
			Fax:			
			Mob:			
			Mail:			
LOT N°8: Chauffage – Climatisation - Ventilation – Sanitaires – Plomberie						
			Tel:			
			Fax:			
			Mob:			
			Mail:			
LOT N°9: Electricité courants faibles et forts						
			Tel:			
			Fax:			
			Mob:			
			Mail:			
LOT N°10: Equipement de traitement de l'eau et de l'air						
			Tel:			
			Fax:			
			Mob:			
			Mail:			
LOT N°11: Pieces polyester						
			Tel:			
			Fax:			
			Mob:			
			Mail:			
LOT N°12: Contrôle et mesures						
			Tel:			
			Fax:			
			Mob:			
			Mail:			

	Construction d'un bâtiment de production de moule perlière (MULETTE). Le Favot – 29190 BRASPARTS LIFE Mulette (LIFE 09 NAT/FR/000583)
---	--

Intervenants	Représentants	Coordonnées	Présent	Absent	Diffusion	Convocation
LOT N°13: Traitement de l'eau quarantaine						
		Tel: _____ Fax: _____ Mob: _____ Mail: _____				

REMARQUES TCE

Représentant du Maître d'Ouvrage

Prendre contact avec ERDF pour le raccordement tarif jaune du bâtiment-TEL 0810 813 327
 Dévolement réseaux PEHD emprise du bâtiment en cours

Maître d'Œuvre-Mandataire-BET Aquacole

Fournir rapidement le bilan de puissance électrique à Pierrick DURY, pour contact ERDF
 Fournir l'ensemble des plans au format dwg ok

Bureau de contrôle

Diffuser le RICT à la l'ensemble des intervenants

LOT N°1 : Terrassement

Décapage du terrain réalisé
 Nettoyage carrière à réaliser
 Remblaiement de la route à réaliser
 Réalisation de la couche de forme en coordination avec la carhaisienne

LOT N°2: Gros Œuvre – V.R.D

Réception études béton fin de semaine 48
 Réalisations fondations et élévations entre le 5/12 et le 20/12

LOT N°3: Ossature Bols - Charpente – Couverture

Fournir les plans de charpente+descentes de charges à LA CARHAISIENNE pour 25/11
 Intervention à partir de la 2ème semaine de janvier 2012

PROCHAINE REUNION LE MARDI 7 DECEMBRE A 14H00 SUR SITE
CF INTERVENANTS CONVOQUES

Nota : La réception du présent compte rendu vaut acceptation si aucune réserve n'est formulée par écrit par les entreprises, dans les 4 jours qui suivent sa réception.

	Construction d'un bâtiment de production de moule perlière (MULETTE). Le Favot – 29190 BRASPARTS LIFE Mulette (LIFE 09 NAT/FR/000583)
--	--

Compte rendu de réunion de chantier N°2

N° de compte rendu:	2
Date:	07/12/2011

Prochaine réunion le:	14/12/11 à 14h00
-----------------------	------------------

Intervenants	Représentants	Coordonnées	Présent	Absent	Diffusion	Convocation
--------------	---------------	-------------	---------	--------	-----------	-------------

Maître d'Ouvrage						
Fédération départementale de Pêche du Finistère		4, Allée Loeiz Herrieu - 29000 QUIMPER	Tel:	02 98 10 34 20	X	
			Fax:	02 98 10 22 08		
			Mob:			
			Mail:	fedepeche29@wanadoo.fr		

Représentant du Maître d'Ouvrage						
Pisciculture	Pierrick DURY	Le FAVOT-29190 BRASPARTS	Tel:	09 63 53 08 91	X	X
			Fax:			
			Mob:			
			Mail:	pieaqua@hotmail.fr		

Coordination LIFE La Mulette						
Bretagne Vivante SEPNB	Marie CAPOULADE	186 rue Anatole France- 29200 Brest	Tel:	02 98 49 07 18	X	X
			Fax:	02 98 49 95 80		
			Mob:			
			Mail:	marie.capoulade@bretagne-vivante.org		

Maître d'Œuvre-Mandataire-BET Aquacole						
Compagnie de l'Hydraulique et de la Filtration (CHF)	Hervé COUDERT	664, Rue du Saut de la Saule-19110 BORT LES ORGUES	Tel:	04 73 86 79 22	X	
			Fax:	04 73 86 79 22		
			Mob:	06 15 46 49 69		
			Mail:	chfcannes@free.fr		

Architecte-Economiste						
Cabinet Olivier OUVRY	Olivier OUVRY, Architecte D.P.L.G	19, Rue du Docteur Gubler – 63140 CHATEL GUYON	Tel:	04 73 33 03 93	X	
			Fax:	04 73 97 59 01		
			Mob:			
			Mail:	ouvry.olivier@orange.fr		

OPC						
EFI bet	Olivier HERRERO	Pépinière d'Entreprises zone de Mescoat- 29800 LANDERNEAU	Tel:	09 79 72 98 14	X	X
			Fax:	02 98 01 95 89		
			Mob:			
			Mail:	olivier.herrero@efi-bet.fr		

Bureau de contrôle						
APAVE	Cyril Pelé	37 avenue Baron Lacrosse 29850 GOUESNOU	Tel:	02 98 42 14 44	X	X
			Fax:	02 98 02 55 19		
			Mob:			
			Mail:	cyril.pele@apave.com		

SPS						
APAVE	Frédéric BEGOC	37 avenue Baron Lacrosse 29850 GOUESNOU	Tel:	02 98 42 14 44	X	X
			Fax:	02 98 02 55 19		
			Mob:			
			Mail:	frederic.begoc@apave.com		

LOT N°1 : Terrassement						
LE VOURCH TP	N. LE VOURCH	Kervenon - La source 29450 SIZUN	Tel:	02 98 24 11 17	X	X
			Fax:	02 98 24 14 17		
			Mob:			
			Mail:	levourch2@wanadoo.fr		

	Construction d'un bâtiment de production de moule perlière (MULETTE). Le Favot – 29190 BRASPARTS LIFE Mulette (LIFE 09 NAT/FR/000583)
--	--

Intervenants	Représentants	Coordonnées	Présent	Absent	Diffusion	Convocation
--------------	---------------	-------------	---------	--------	-----------	-------------

LOT N°2: Gros Œuvre – V.R.D						
LA CARHAISIENNE DE CONSTRUCTION	OMAR BENDAHOU	ZA de la Villeneuve - 29270 CARHAIX PLOUGUER	Tel: 02 98 93 37 07	X		X
			Fax: 02 98 93 28 47			X
			Mob: 06 70 80 33 92			X
			Mail: s.c.s.c@wanadoo.fr			

LOT N°3: Ossature Bois - Charpente – Couverture						
RUNGOAT	JEAN-JO INISAN	zone artisanale LOGUELLOU 29800 Pencran	Tel: 02 98 85 07 60			X
			Fax: 02 98 21 44 53			
			Mob: accueil@sarl-rungoat.fr			

LOT N°4: Menuiseries Extérieures – Serrurerie						
			Tel:			
			Fax:			
			Mob:			
			Mail:			

LOT N°5: Menuiseries Intérieures						
			Tel:			
			Fax:			
			Mob:			
			Mail:			

LOT N°6: Plâtrerie – Faux plafonds – Peinture						
			Tel:			
			Fax:			
			Mob:			
			Mail:			

LOT N°7: Carrelage						
			Tel:			
			Fax:			
			Mob:			
			Mail:			

LOT N°8: Chauffage – Climatisation - Ventilation – Sanitaires – Plomberie						
--	--	--	--	--	--	--

LOT N°9: Electricité courants faibles et forts						
---	--	--	--	--	--	--

LOT N°10: Equipement de traitement de l'eau et de l'air						
--	--	--	--	--	--	--

TECHNI OUEST	M. BAUCHOT	Sbis Kéranfloch 29800 PLOUEDERN	Tel: 02 98 20 95 97	X		X
			Fax: 09 81 64 95 67			
			Mob: 06 10 62 30 35			
			Mail: techni-ouest@bbox.fr			

LOT N°11: Pieces polyester						
			Tel:			
			Fax:			
			Mob:			
			Mail:			

LOT N°12: Contrôle et mesures						
			Tel:			
			Fax:			
			Mob:			
			Mail:			

E F I	Construction d'un bâtiment de production de moule perlière (MULETTE). Le Favot – 29190 BRASPARTS LIFE Mulette (LIFE 09 NAT/FR/000583)						
	Intervenants	Représentants	Coordonnées	Présent	Absent	Diffusion	Convocation
LOT N°13: Traitement de l'eau quarantaine							
			Tel:				
			Fax:				
			Mob:				
			Mail:				

REMARQUES TCE
<p>la Carhaisienne mettra un bungalow vestiaires</p> <p>La Maîtrise d'ouvrage met à disposition des entreprises les sanitaires du bâtiments incubation, l'eau et l'électricité.</p> <p>Chaque entreprise est tenu d'évacuer ses propres déchets.</p>

Représentant du Maître d'Ouvrage
<p>Demande de raccordement tarif jaune en cours</p> <p>Transmettre à l'Apave l'arrêté du permis de construire</p>

Maître d'Œuvre-Mandataire-BET Aquacole
<p>Fournir rapidement le bilan de puissance électrique à Pierrick DURY, pour contact ERDF</p> <p style="text-align: right;">RAPPEL</p>

Bureau de contrôle
<p>Diffuser le RICT à la l'ensemble des intervenants</p> <p>Avis émis concernant l'étude de sol</p>

SPS
<p>Diffuser le PGC pour le 12/12</p> <p>Inspection commune réalisée: La Carhaisienne-Rungoat</p>

LOT N°1 : Terrassement
<p>Réalisation de la couche de forme en coordination avec la carhaisienne</p>

LOT N°2: Gros Œuvre – V.R.D
<p>Proposer un plan d'installation de chantier</p> <p>Proposer une maquette de panneau de chantier</p> <p>Réalisations fondations et élévations entre le 12/12 et le 23/12</p> <p>Dallage a partir de la semaine 8 (1 semaine)</p>

LOT N°3: Ossature Bois - Charpente – Couverture
<p>Fournir les plans de charpente+descentes de charges à LA CARHAISIENNE pour 09/12</p> <p>Intervention à partir de la 2ème semaine de janvier 2012</p> <p>Ossature semaines 2 et 3</p> <p>Bardage semaines 4 et 5</p> <p>Couverture semaines 6 et 7</p>

	<p align="center">Construction d'un bâtiment de production de moule perlière (MULETTE). Le Favot – 29190 BRASPARTS LIFE Mulette (LIFE 09 NAT/FR/000583)</p>
<p>LOT N°8: Chauffage – Climatisation - Ventilation – Sanitaires – Plomberie</p>	
<p>LOT N°9: Electricité courants faibles et forts</p>	
<p>LOT N°10: Equipement de traitement de l'eau et de l'air</p>	
<p>Fournir les plans de réservation à la Carhaisienne avant le 23/12 Fournir vos carnets de matériel pour la semaine 2 Etude d'EXE à transmettre semaine 2 à la MOE+APAVE Transmettre rapidement à RUNGOAT le poids des équipements positionnés en combles. Le coffret de chantier sera à positionner sur la facade du bâtiment incubation, et raccorder en aval du DB90 mono tarif bleu. Il sera à couper tous les soirs.</p>	

**PROCHAINE REUNION LE MERCREDI 14 DECEMBRE A 14H00 SUR SITE
CF INTERVENANTS CONVOQUES**

Nota : La réception du présent compte rendu vaut acceptation si aucune réserve n'est formulée par écrit par les entreprises, dans les 4 jours qui suivent sa réception.

	Construction d'un bâtiment de production de moule perlière (MULETTE). Le Favot – 29190 BRASPARTS LIFE Mulette (LIFE 09 NAT/FR/000583)
--	--

Compte rendu de réunion de chantier N°3

N° de compte rendu:	3
Date:	14/12/2011

Prochaine réunion le:	11/01/2012 à 14h00
-----------------------	--------------------

Intervenants	Représentants	Coordonnées	Présent	Absent	Diffusion	Convocation
--------------	---------------	-------------	---------	--------	-----------	-------------

Maître d'Ouvrage						
Fédération départementale de Pêche du Finistère		4, Allée Loeiz Herrieu - 29000 QUIMPER	Tel: 02 98 10 34 20			
			Fax: 02 98 10 22 08		X	
			Mob:			
			Mail: fedepeche29@wanadoo.fr			

Représentant du Maître d'Ouvrage						
Pisciculture	Pierrick DURY	Le FAVOT-29190 BRASPARTS	Tel: 09 63 53 08 91			
			Fax:	X	X	
			Mob:			
			Mail: pieaqua@hotmail.fr			

Coordination LIFE La Mulette						
Bretagne Vivante SEPNB	Marie CAPOULADE	186 rue Anatole France- 29200 Brest	Tel: 02 98 49 07 18			
			Fax: 02 98 49 95 80		X	
			Mob:			
			Mail: marie.capoulade@bretagne-vivante.org			

Maître d'Œuvre-Mandataire-BET Aquacole						
Compagnie de l'Hydraulique et de la Filtration (CHF)	Hervé COUDERT	664, Rue du Saut de la Saule-19110 BORT LES ORGUES	Tel: 04 73 86 79 22			
			Fax: 04 73 86 79 22		X	
			Mob: 06 15 46 49 69			
			Mail: chfcannes@free.fr			

Architecte-Economiste						
Cabinet Olivier OUVRY	Olivier OUVRY, Architecte D.P.L.G	19, Rue du Docteur Gubler – 63140 CHATEL GUYON	Tel: 04 73 33 03 93			
			Fax: 04 73 97 59 01		X	
			Mob:			
			Mail: ouvry.olivier@orange.fr			

OPC						
EFI bet	Olivier HERRERO	Pépinière d'Entreprises zone de Mescoat- 29800 LANDERNEAU	Tel: 09 79 72 98 14			
			Fax: 02 98 01 95 89	X	X	
			Mob:			
			Mail: olivier.herrero@efi-bet.fr			

Bureau de contrôle						
APAVE	Cyril Pelé	37 avenue Baron Lacrosse 29850 GOUESNOU	Tel: 02 98 42 14 44			
			Fax: 02 98 02 55 19		X	
			Mob:			
			Mail: cyril.pele@apave.com			

SPS						
APAVE	Frédéric BEGOC	37 avenue Baron Lacrosse 29850 GOUESNOU	Tel: 02 98 42 14 44			
			Fax: 02 98 02 55 19		X	
			Mob:			
			Mail: frederic.begoc@apave.com			

LOT N°1 : Terrassement						
LE VOURCH TP	N. LE VOURCH	Kervenan - La source 29450 SIZUN	Tel: 02 98 24 11 17			
			Fax: 02 98 24 14 17		X	
			Mob:			
			Mail: levourch2@wanadoo.fr			

	Construction d'un bâtiment de production de moule perlière (MULETTE). Le Favot – 29190 BRASPARTS LIFE Mulette (LIFE 09 NAT/FR/000583)
--	--

Intervenants	Représentants	Coordonnées	Présent	Absent	Diffusion	Convocation
--------------	---------------	-------------	---------	--------	-----------	-------------

LOT N°2: Gros Œuvre – V.R.D						
------------------------------------	--	--	--	--	--	--

LA CARHAISIENNE DE CONSTRUCTION	OMAR BENDAHOU	ZA de la Villeneuve - 29270 CARHAIX PLOUGUER	Tel: 02 98 93 37 07	X		X	X
			Fax: 02 98 93 28 47				
			Mob: 06 70 80 33 92				
			Mail: s.c.c.c@wanadoo.fr				

LOT N°3: Ossature Bois - Charpente – Couverture						
--	--	--	--	--	--	--

RUNGOAT	JEAN-JO INISAN	zone artisanale LOGUELLOU 29800 Pencran	Tel: 02 98 85 07 60			X	X
			Fax: 02 98 21 44 53				
			Mob:				
			Mail: accueil@sarl-rungoat.fr				

LOT N°4: Menuiseries Extérieures – Serrurerie						
--	--	--	--	--	--	--

			Tel:				
			Fax:				
			Mob:				
			Mail:				

LOT N°5: Menuiseries Intérieures						
---	--	--	--	--	--	--

			Tel:				
			Fax:				
			Mob:				
			Mail:				

LOT N°6: Plâtrerie – Faux plafonds – Peinture						
--	--	--	--	--	--	--

			Tel:				
			Fax:				
			Mob:				
			Mail:				

LOT N°7: Carrelage						
---------------------------	--	--	--	--	--	--

			Tel:				
			Fax:				
			Mob:				
			Mail:				

LOT N°8: Chauffage – Climatisation - Ventilation – Sanitaires – Plomberie						
--	--	--	--	--	--	--

LOT N°9: Electricité courants faibles et forts						
---	--	--	--	--	--	--

LOT N°10: Equipement de traitement de l'eau et de l'air						
--	--	--	--	--	--	--

TECHNI OUEST	M. BAUCHOT	5bis Kéranfloch 29800 PLOUEDERN	Tel: 02 98 20 95 97			X	X
			Fax: 09 81 64 95 67				
			Mob: 06 10 62 30 35				
			Mail: techni-ouest@bbox.fr				

LOT N°11: Pieces polyesters						
------------------------------------	--	--	--	--	--	--

			Tel:				
			Fax:				
			Mob:				
			Mail:				

LOT N°12: Contrôle et mesures						
--------------------------------------	--	--	--	--	--	--

			Tel:				
			Fax:				
			Mob:				
			Mail:				

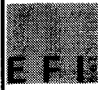

**Construction d'un bâtiment de production de moule perlière (MULETTE).
Le Favot – 29190 BRASPARTS
LIFE Mulette (LIFE 09 NAT/FR/000583)**

LOT N°3: Ossature Bois - Charpente – Couverture

CONGES DU 23/12 AU 09/01

Fournir les plans de charpente+descentes de charges à LA CARHAISIENNE pour 09/12
Intervention à partir de la 2ème semaine de janvier 2012
Ossature semaines 2 et 3
Bardage semaines 4 et 5
Couverture semaines 6 et 7

RAPPEL

LOT N°8: Chauffage – Climatisation - Ventilation – Sanitaires – Plomberie

LOT N°9: Electricité courants faibles et forts

LOT N°10: Equipement de traitement de l'eau et de l'air

CONGES DU 23/12 AU 09/01

Fournir les plans de réservation à la Carhaisienne avant le 23/12
Fournir vos carnets de matériel pour la semaine 2
Etude d'EXE à transmettre semaine 2 à la MOE+APAVE
Transmettre rapidement à RUNGOAT le poids des équipements positionnés en combles.
Le coffret de chantier sera à positionner sur la facade du bâtiment incubation, et raccorder en aval du DB90 mono tarif bleu.
Il sera à couper tous les soirs.

OK-16-12-11

**PROCHAINE REUNION LE MERCREDI 11 JANVIER A 14H00 SUR SITE
CF INTERVENANTS CONVOQUES**

Nota : La réception du présent compte rendu vaut acceptation si aucune réserve n'est formulée par écrit par les entreprises, dans les 4 jours qui suivent sa réception.



**Construction d'un bâtiment de production de moule perlière (MULETTE).
Le Favot – 29190 BRASPARTS
LIFE Mulette (LIFE 09 NAT/FR/000583)**

Compte rendu de réunion de chantier N°4

N° de compte rendu:	4
Date:	11/01/2012

Prochaine réunion le:	18/01/2012 à 14h00
-----------------------	--------------------

Intervenants	Représentants	Coordonnées	Présent	Absent	Diffusion	Convocation
--------------	---------------	-------------	---------	--------	-----------	-------------

Maître d'Ouvrage

Fédération départementale de Pêche du Finistère		4, Allée Loeiz Herrieu - 29000 QUIMPER	Tel: 02 98 10 34 20			X
			Fax: 02 98 10 22 08			
			Mob:			
			Mail: fedepeche29@wanadoo.fr			

Représentant du Maître d'Ouvrage

Pisciculture	Pierrick DURY	Le FAVOT-29190 BRASPARTS	Tel: 09 63 53 08 91	X		X
			Fax:			
			Mob:			
			Mail: pieaqua@hotmail.fr			

Coordination LIFE La Mulette

Bretagne Vivante SEPNB	Marie CAPOULADE	186 rue Anatole France- 29200 Brest	Tel: 02 98 49 07 18			X
			Fax: 02 98 49 95 80			
			Mob:			
			Mail: marie.capoulade@bretagne-vivante.org			

Maître d'Œuvre-Mandataire-BET Aquacole

Compagnie de l'Hydraulique et de la Filtration (CHF)	Hervé COUDERT	664, Rue du Saut de la Saule-19110 BORT LES ORGUES	Tel: 04 73 86 79 22			X
			Fax: 04 73 86 79 22			
			Mob: 06 15 46 49 69			
			Mail: chfcannes@free.fr			

Architecte-Economiste

Cabinet Olivier OUVRY	Olivier OUVRY, Architecte D.P.L.G	19, Rue du Docteur Gubler – 63140 CHATEL GUYON	Tel: 04 73 33 03 93			X
			Fax: 04 73 97 59 01			
			Mob:			
			Mail: ouvry.olivier@orange.fr			

OPC

EFI bet	Olivier HERRERO	Pépinière d'Entreprises zone de Mescoat- 29800 LANDERNEAU	Tel: 09 79 72 98 14	X		X
			Fax: 02 98 01 95 89			
			Mob: 06 44 16 30 87			
			Mail: olivier.herrero@efi-bet.fr			

Bureau de contrôle

APAVE	Cyril Pelé	37 avenue Baron Lacrosse 29850 GOUESNOU	Tel: 02 98 42 14 44			X
			Fax: 02 98 02 55 19			
			Mob:			
			Mail: cyril.pele@apave.com			

SPS

APAVE	Frédéric BEGOC	37 avenue Baron Lacrosse 29850 GOUESNOU	Tel: 02 98 42 14 44			X
			Fax: 02 98 02 55 19			
			Mob:			
			Mail: frederic.begoc@apave.com			

LOT N°1 : Terrassement

LE VOURCH TP	N. LE VOURCH	Kervenan - La source 29450 SIZUN	Tel: 02 98 24 11 17			X	X
			Fax: 02 98 24 14 17				
			Mob:				
			Mail: levourch2@wanadoo.fr				

	Construction d'un bâtiment de production de moule perlière (MULETTE). Le Favot – 29190 BRASPARTS LIFE Mulette (LIFE 09 NAT/FR/000583)
---	--

Intervenants	Représentants	Coordonnées	Présent	Absent	Diffusion	Convocation
--------------	---------------	-------------	---------	--------	-----------	-------------

LOT N°2: Gros Œuvre – V.R.D						
------------------------------------	--	--	--	--	--	--

LA CARHAISIENNE DE CONSTRUCTION	OMAR BENDAHOU	ZA de la Villeneuve - 29270 CARHAIX PLOUGUER	Tel: 02 98 93 37 07	X		X
			Fax: 02 98 93 28 47			
			Mob: 06 70 80 33 92			
			Mail: s.c.c.c@wanadoo.fr			

LOT N°3: Ossature Bois - Charpente – Couverture						
--	--	--	--	--	--	--

RUNGOAT	JEAN-JO INISAN	zone artisanale LOGUELLOU 29800 Pencran	Tel: 02 98 85 07 60			X
			Fax: 02 98 21 44 53			
			Mob: 06 03 31 03 98			
			Mail: accueil@sarl-rungoat.fr			

LOT N°4: Menuiseries Extérieures – Serrurerie						
--	--	--	--	--	--	--

			Tel:			
			Fax:			
			Mob:			
			Mail:			

LOT N°5: Menuiseries Intérieures						
---	--	--	--	--	--	--

			Tel:			
			Fax:			
			Mob:			
			Mail:			

LOT N°6: Plâtrerie – Faux plafonds – Peinture						
--	--	--	--	--	--	--

			Tel:			
			Fax:			
			Mob:			
			Mail:			

LOT N°7: Carrelage						
---------------------------	--	--	--	--	--	--

			Tel:			
			Fax:			
			Mob:			
			Mail:			

LOT N°8: Chauffage – Climatisation - Ventilation – Sanitaires – Plomberie						
--	--	--	--	--	--	--

LOT N°9: Electricité courants faibles et forts						
---	--	--	--	--	--	--

LOT N°10: Equipement de traitement de l'eau et de l'air						
--	--	--	--	--	--	--

TECHNI OUEST	M. BAUCHOT	5bis Kéranfloch 29800 PLOUEDERN	Tel: 02 98 20 95 97	X		X
			Fax: 09 81 64 95 67			
			Mob: 06 10 62 30 35			
			Mail: techni-ouest@bbox.fr			

LOT N°11: Pieces polyester						
-----------------------------------	--	--	--	--	--	--

			Tel:			
			Fax:			
			Mob:			
			Mail:			

LOT N°12: Contrôle et mesures						
--------------------------------------	--	--	--	--	--	--

			Tel:			
			Fax:			
			Mob:			
			Mail:			

E F I		Construction d'un bâtiment de production de moule perlière (MULETTE). Le Favot – 29190 BRASPARTS LIFE Mulette (LIFE 09 NAT/FR/000583)						
Intervenants	Représentants	Coordonnées		Présent	Absent	Diffusion	Convocation	
LOT N°13: Traitement de l'eau quarantaine								
			Tel:					
			Fax:					
			Mob:					
			Mail:					
REMARQUES TCE								
la Carhaisienne mettra un bungalow vestiaires							OK	
La Maîtrise d'ouvrage met à disposition des entreprises les sanitaires du bâtiments incubation, l'eau et l'électricité.								
Chaque entreprise est tenu d'évacuer ses propres déchets.								
Représentant du Maître d'Ouvrage								
Demande de raccordement tarif jaune en cours								
Transmettre à l'Apave l'arrêté du permis de construire							OK	
Transmettre rapidement aux entreprises retenues la liste des travaux réalisés par vos soins								
En attente de validation raccordement ERDF, pour le positionnement du coffret tarif jaune, et implantation des réseaux								
Maître d'Œuvre-Mandataire-BET Aquacole								
Nous transmettre rapidement la liste de entreprises retenues, afin d'élaborer le planning							RAPPEL	
Bureau de contrôle								
Diffuser le RICT à la l'ensemble des intervenants							OK	
Avis émis concernant l'étude de sol							OK	
SPS								
Diffuser le PGC pour le 12/12								
Inspection commune réalisée: La Carhaisienne-Rungoat								
LOT N°1 : Terrassement								
Réalisation de la plate forme et empierrement MERCREDI 18/01							OK	
Réaliser les essais de portance								
LOT N°2: Gros Œuvre – V.R.D								
Proposer un plan d'installation de chantier							OK	
Proposer une maquette de panneau de chantier								
Prévoir dallage surfacé								
Fo+Pose de siphons de sol PVC comme vu en réunion								
Sécuriser le bassin de quarantaine avant intervention de RUNGOAT								
Dallage a partir de la semaine 8 (1 semaine)								

	Construction d'un bâtiment de production de moule perlière (MULETTE). Le Favot – 29190 BRASPARTS LIFE Mulette (LIFE 09 NAT/FR/000583)
LOT N°3: Ossature Bois - Charpente – Couverture	
<p>Fournir les plans de charpente+descentes de charges à LA CARHAISIENNE pour 09/12</p> <p>Intervention à partir du JEUDI 19/01/12</p> <p>Ossature semaines 3 et 4</p> <p>Bardage semaines 4 et 5</p> <p>Couverture semaines 6 et 7</p>	RAPPEL
LOT N°8: Chauffage – Climatisation - Ventilation – Sanitaires – Plomberie	
LOT N°9: Electricité courants faibles et forts	
LOT N°10: Equipement de traitement de l'eau et de l'air	
<p>Fournir les plans de réservation à la Carhaisienne avant le 23/12</p> <p>Fournir vos carnets de matériel pour la semaine 2</p> <p>Etude d'EXE à transmettre semaine 2 à la MOE+APAVE</p> <p>Coffret de chantier posé</p> <p>Proposer une solution de GE moins onéreuse-autonomie 12h+transmetteur téléphonique</p> <p>Reformuler une offre définitive faisant apparaitre les prestation retenues par le MO</p> <p>Alim EF en aval du robinet d'arrêt du bureau actuel, PE à la charge de la Carhaisienne</p>	<p>RAPPEL</p> <p>RAPPEL</p> <p>OK-16-12-11</p>

PROCHAINE REUNION LE MERCREDI 18 JANVIER A 14H00 SUR SITE
CF INTERVENANTS CONVOQUES

Nota : La réception du présent compte rendu vaut acceptation si aucune réserve n'est formulée par écrit par les entreprises, dans les 4 jours qui suivent sa réception.



**Construction d'un bâtiment de production de moule perlère (MULETTE),
Le Favot – 29190 BRASPARTS
LIFE Mulette (LIFE 09 NAT/FR/000583)**

Compte rendu de réunion de chantier N°5

N° de compte rendu:	5
Date:	24/01/2012
Prochaine réunion le:	01/02/2012 à 14h00

Intervenants	Représentants	Coordonnées	Présent	Absent	Diffusion	Convocation
Maître d'Ouvrage						
Fédération départementale de Pêche du Finistère		4, Allée Loeiz Herriou - 29000 QUIMPER	Tel: 02 98 10 34 20 Fax: 02 98 10 22 08 Mob: Mail: fedepeche29@wanadoo.fr	X		X
Représentant du Maître d'Ouvrage						
Pisciculture	Pierrick DURY	Le FAVOT-29190 BRASPARTS	Tel: 09 63 53 08 91 Fax: Mob: Mail: pieaqua@hotmail.fr	X		X
Coordination LIFE La Mulette						
Bretagne Vivante SEPNEB	Marie CAPOULADE	186 rue Anatole France- 29200 Brest	Tel: 02 98 40 07 18 Fax: 02 98 49 95 80 Mob: Mail: marie.capoulade@bretagne-vivante.org			X
Maître d'Œuvre-Mandataire-BET Aquacole						
Compagnie de l'Hydraulique et de la Filtration (CHF)	Hervé COUDERT	664, Rue du Saut de la Saule-19110 BORT LES ORGUJES	Tel: 04 73 86 79 22 Fax: 04 73 86 79 22 Mob: 06 15 46 49 69 Mail: chfcannes@free.fr			X
Architecte-Economiste						
Cabinet Olivier OUVRY	Olivier OUVRY, Architecte D.P.L.G	19, Rue du Docteur Gubler – 63140 CHATEL GUYON	Tel: 04 73 33 03 93 Fax: 04 73 97 59 01 Mob: Mail: ouvry.olivier@orange.fr			X
OPC						
EPI bet	Olivier HERRERO	Pépinière d'Entreprises zone de Mescoat- 29800 LANDEKNEAU	Tel: 09 79 72 98 14 Fax: 02 98 01 95 89 Mob: 06 44 16 30 87 Mail: olivier.herrero@efi-bet.fr	X		X
Bureau de contrôle						
APAVF	Cyril Pele	3/ avenue Baron Lacrosse 29850 GOUESNOU	Tel: 02 98 42 14 44 Fax: 02 98 02 55 19 Mob: Mail: cyril.pele@apavf.com	X		X
SPS						
APAVE	Frédéric BEGOC	37 avenue Baron Lacrosse 29850 GOUESNOU	Tel: 02 98 42 14 44 Fax: 02 98 02 55 19 Mob: Mail: frederic.begoc@apave.com			X
LOT N°1 : Terrassement						
LE VOURCH TP	N. LE VOURCH	Kervenan - La source 29450 SIZUN	Tel: 02 98 24 11 17 Fax: 02 98 24 14 17 Mob: Mail: lavourch2@wanadoo.fr			X X

**Construction d'un bâtiment de production de moule perlère (MULETTE).
Le Favot – 29190 BRASPARTS
LIFE Mulette (LIFE 09 NAT/FR/000583)**

Intervenants	Représentants	Coordonnées	Présent	Absent	Diffusion	Convocation
LOT N°2: Gros Œuvre – V.R.D						
LA CARHAISIENNE DE CONSTRUCTION	OMAR BENDAHOÙ	ZA de la Villeneuve - 29270 CARHAIX PLOUGUER	Tel: 02 98 93 37 07		X	X
			Fax: 02 98 93 28 47			
			Mob: 06 70 80 33 92			
			Email: s.c.c.s@wanadoo.fr			

LOT N°3: Ossature Bois - Charpente – Couverture

LOT N°4: Menuiseries Extérieures – Serrurerie

LOT N°5: Menuiseries Intérieures

LOT N°6: Plâtrerie – Faux plafonds – Peinture

RUNGOAT	JEAN JO INISAN	zone artisanale LOGUELLOU 29800 Pencran	Tel: 02 98 85 07 60	X	X	X
			Fax: 02 98 21 14 53			
			Mob: 06 03 31 03 98			
			Email: accueil@sart-rungoat.fr			

LOT N°8: Chauffage – Climatisation - Ventilation – Sanitaires – Plomberie

LOT N°9: Electricité courants faibles et forts

LOT N°10: Equipement de traitement de l'eau et de l'air

TECHNI OUEST	M. BAUCHOT	5bis Kéranfloch 29800 PLOUEDFRN	Tel: 02 98 20 95 97	X	X	X
			Fax: 09 81 64 95 67			
			Mob: 06 10 62 30 35			
			Email: techni.ouest@bbox.fr			

REMARQUES TCE

la Carhaisienne mettra un bungalow vestiaires

OK

La Maîtrise d'ouvrage met à disposition des entreprises les sanitaires du bâtiments incubation, l'eau et l'électricité.

Chaque entreprise est tenu d'évacuer ses propres déchets.

OPR A PARTIR DE LA SEMAINE 15

Représentant du Maître d'Œuvre

Transmettre rapidement aux entreprises retenues la liste des travaux réalisés par vos soins

OK

En attente de validation raccordement ERDF, pour le positionnement du coffret tarif jaune, et implantation des réseaux

Relancer ERDF, afin d'avoir un interlocuteur en local, et de planifier les opération de VRD et de raccordement

URGENT

Maître d'Œuvre-Mandatire-REI Aquacote

Nous transmettre rapidement la liste de entreprises retenues, afin d'élaborer le planning

OK 24-01-12

Emettre avis sur le dernier devis électricité de techni.ouest

Bureau de contrôle

Emettre avis sur les plans de charpente

OK

SPS

LOT N°1: Terrassement

Réaliser les essais de portance

RAPPEL

Construction d'un bâtiment de production de moule perlière (MULETTE).
Le Favot – 29190 BRASPARTS
LIFE Mulette (LIFE 09 NAT/FR/000583)

LOT N°1: Gros Oeuvre – V.R.D

Proposer une maquette de panneau de chantier
 Prévoir dallage surfacé
 Fo+Pose de siphons de sol PVC comme vu en réunion
Sécuriser le bassin de quarantaine avant intervention de RUNGOAT **RAPPEL**
 Transmettre au CT, les notes de calculs, dispositions prévues pour assurer l'étanchéité du bassin, Avis N° 16 et 20 du chrono N°9 du 16/01/12
Réseaux et dallage à partir de la semaine 8 (1 semaine)

LOT N°3: Ossature Bois - Charpente - Couverture
LOT N°4: Menuiseries Extérieures - Serrurerie
LOT N°5: Menuiseries Intérieures
LOT N°6: Plâtrerie - Faux plafonds - Peinture

Intervention à partir du JEUDI 19/01/12
 Ossature semaines 4 à 6
 Bardage à l'avancement
 Couverture semaine 7 **Convenu par téléphone le 25/01**
 Menuiseries extérieures: semaines 7 et 8

LOT N°8: Chauffage - Climatisation - Ventilation - Sanitaires - Plomberie
LOT N°9: Electricité courants faibles et forts
LOT N°10: Equipement de traitement de l'eau et de l'air

Fournir les plans de réservation à la Carhaisienne avant le 23/12 **RAPPEL**
 Fournir vos carnets de matériel pour la semaine 2 **RAPPEL**
 Etude d'EXE à transmettre semaine 2 à la MOE+APAVE **RAPPEL**
 Coffret de chantier posé **OK-16-12-11**
 Proposer une solution de GE moins onéreuse-autonomie 12h+transmetteur téléphonique **OK**
 Reformuler une offre définitive faisant apparaître les prestations retenues par le MO
 Alim EF en aval du robinet d'arrêt du bureau actuel, PE à la charge de la Carhaisienne

PROCHAINE REUNION LE MERCREDI 02 FEVRIER A 14H00 SUR SITE
CF INTERVENANTS CONVOQUES

Nota : La réception du présent compte rendu vaut acceptation si aucune réserve n'est formulée par écrit par les entreprises, dans les 4 jours qui suivent sa réception.

Compte rendu de réunion de chantier N°6

N° de compte rendu:	6
Date:	01/02/2012

Prochaine réunion le:	08/02/2012 à 14h00
-----------------------	--------------------

Intervenants	Représentants	Coordonnées	Présent	Absent	Diffusion	Convocation
--------------	---------------	-------------	---------	--------	-----------	-------------

Maître d'Ouvrage						
Fédération départementale de Pêche du Finistère		4, Allée Loeiz Herrieu - 29000 QUIMPER	Tel: 02 98 10 34 20	X		X
			Fax: 02 98 10 22 08			
			Mob:			
			Mail: fedepeche29@wanadoo.fr			

Représentant du Maître d'Ouvrage						
Pisciculture	Pierrick DURY	Le FAVOT-29190 BRASPARTS	Tel: 09 63 53 08 91	X		X
			Fax:			
			Mob:			
			Mail: pleaqua@hotmail.fr			

Coordination LIFE La Mulette						
Bretagne Vivante SEPNB	Marie CAPOULADE	186 rue Anatole France - 29200 Brest	Tel: 02 98 49 07 18			X
			Fax: 02 98 49 95 80			
			Mob:			
			Mail: marie.capoulade@bretagne-vivante.org			

Maître d'Œuvre-Mandataire-BET Aquacole						
Compagnie de l'Hydraulique et de la Filtration (CHF)	Hervé COUDERT	664, Rue du Saut de la Saule-19110 BORT LES ORGUES	Tel: 04 73 86 79 22			X
			Fax: 04 73 86 79 22			
			Mob: 06 15 46 49 69			
			Mail: chfcannes@free.fr			

Architecte-Economiste						
Cabinet Olivier OUVRY	Olivier OUVRY, Architecte D.P.L.G	19, Rue du Docteur Gubler - 63140 CHATEL GUYON	Tel: 04 73 33 03 93			X
			Fax: 04 73 97 59 01			
			Mob:			
			Mail: ouvry.olivier@orange.fr			

OPC						
EFI bet	Olivier HERRERO	Pépinière d'Entreprises zone de Mescoat-29800 LANDERNEAU	Tel: 09 79 72 98 14	X		X
			Fax: 02 98 01 95 89			
			Mob: 06 44 16 30 87			
			Mail: olivier.herrero@efi-bet.fr			

Bureau de contrôle						
APAVE	Cyril Pelé	37 avenue Baron Lacrosse 29850 GOUESNOU	Tel: 02 98 42 14 44			X
			Fax: 02 98 02 55 19			
			Mob:			
			Mail: cyril.pele@apave.com			

SPS						
APAVE	Frédéric BEGOC	37 avenue Baron Lacrosse 29850 GOUESNOU	Tel: 02 98 42 14 44			X
			Fax: 02 98 02 55 19			
			Mob:			
			Mail: frederic.begoc@apave.com			

ERDF						
ERDF	David MERIC-PONS	QUIMPER	Tel: 02 98 76 83 60	X		X
			Fax:			
			Mob:			
			Mail: david.meric-pons@erdf-grdf.fr			

	Construction d'un bâtiment de production de moule perlière (MULETTE). Le Favot – 29190 BRASPARTS LIFE Mulette (LIFE 09 NAT/FR/000583)
--	--

Intervenants	Représentants	Coordonnées	Présent	Absent	Diffusion	Convocation
--------------	---------------	-------------	---------	--------	-----------	-------------

LOT N°1 : Terrassement						
LE VOURCH TP	N. LE VOURCH	Kervenan - La source 29450 SIZUN	Tel: 02 98 24 11 17			
			Fax: 02 98 24 14 17	X		X
			Mob:			
			Mail: levourch2@wanadoo.fr			

LOT N°2: Gros Œuvre – V.R.D						
LA CARHAISIENNE DE CONSTRUCTION	OMAR BENDAHOU	ZA de la Villeneuve - 29270 CARHAIX PLOUGUER	Tel: 02 98 93 37 07			
			Fax: 02 98 93 28 47	X		X
			Mob: 06 70 80 33 92			
			Mail: s.c.c.c@wanadoo.fr			

LOT N°3: Ossature Bois - Charpente – Couverture						
--	--	--	--	--	--	--

LOT N°4: Menuiseries Extérieures – Serrurerie						
--	--	--	--	--	--	--

LOT N°5: Menuiseries Intérieures						
---	--	--	--	--	--	--

LOT N°6: Plâtrerie – Faux plafonds – Peinture						
--	--	--	--	--	--	--

RUNGOAT	JEAN-JO INISAN	zone artisanale LOGUELLOU 29800 Pencilan	Tel: 02 98 85 07 60			
			Fax: 02 98 21 44 53	X		X
			Mob: 06 03 31 03 98			X
			Mail: accueil@sarl-rungoat.fr			

LOT N°8: Chauffage – Climatisation - Ventilation – Sanitaires – Plomberie						
--	--	--	--	--	--	--

LOT N°9: Electricité courants faibles et forts						
---	--	--	--	--	--	--

LOT N°10: Equipement de traitement de l'eau et de l'air						
--	--	--	--	--	--	--

TECHNI OUEST	M. BAUCHOT	5bis Kéranfloch 29800 PLOUEDERN	Tel: 02 98 20 95 97			
			Fax: 09 81 64 95 67	X		X
			Mob: 06 10 62 30 35			X
			Mail: techni-ouest@bbox.fr			

REMARQUES TCE

<p>la Carhaisienne mettra un bungalow vestiaires</p> <p>La Maîtrise d'ouvrage met à disposition des entreprises les sanitaires du bâtiments incubation, l'eau et l'électricité.</p> <p>Chaque entreprise est tenu d'évacuer ses propres déchets.</p> <p>OPR A PARTIR DE LA SEMAINE 15</p>	<p>OK</p>
--	------------------

Représentant du Maître d'Ouvrage

<p>Transmettre rapidement aux entreprises retenues la liste des travaux réalisés par vos soins</p> <p>En attente de validation raccordement ERDF, pour le positionnement du coffret tarif jaune, et implantation des réseaux</p>	<p>OK</p>
--	------------------

Maître d'Œuvre-Mandataire-BET Aquacole

<p>Emettre avis sur le dernier devis électricité de techni ouest</p>	<p>RAPPEL</p>
--	----------------------

Bureau de contrôle

--	--

SPS

--	--

ERDF

<p>En attente d'information sur la faisabilité de raccordement, puissance transfo, délais de réalisation, limites de prestations</p>	
--	--



Construction d'un bâtiment de production de moule perlière (MULETTE).
Le Favot – 29190 BRASPARTS
LIFE Mulette (LIFE 09 NAT/FR/000583)

Compte rendu de réunion de chantier N°7

N° de compte rendu:	7
Date:	08/02/2012

Prochaine réunion le:	15/02/2012 à 14h00
-----------------------	--------------------

Intervenants	Représentants	Coordonnées	Présent	Absent	Diffusion	Convocation
Maître d'Ouvrage						
Fédération départementale de Pêche du Finistère		4, Allée Loeiz Herriou 29000 QUIMPER	Tel: 02 98 10 34 20 Fax: 02 98 10 22 08 Mob: Mail: fedepeche29@wanadoo.fr	X		X
Représentant du Maître d'Ouvrage						
Pisciculture	Pierrick DURY	Le FAVOT-29190 BRASPARTS	Tel: 09 63 53 08 91 Fax: Mob: Mail: pieaqua@hotmail.fr	X		X
Coordination LIFE La Mulette						
Bretagne Vivante SEPNB	Marie CAPOULADE	186 rue Anatole France- 29200 Brest	Tel: 02 98 49 07 18 Fax: 02 98 49 95 80 Mob: Mail: marie.capoulade@bretagne-vivante.org			X
Maître d'Œuvre-Mandataire-BET Aquacole						
Compagnie de l'Hydraulique et de la Filtration (CHF)	Hervé COUDERT	664, Rue du Saut de la Sauge-19110 BORT LES ORGUES	Tel: 04 73 86 79 22 Fax: 04 73 86 79 22 Mob: 06 15 46 49 69 Mail: chfcannes@free.fr			X
Architecte-Economiste						
Cabinet Olivier OUVRY	Olivier OUVRY, Architecte D.P.L.G	19, Rue du Docteur Gubler – 63140 CHATEL GUYON	Tel: 04 73 33 03 93 Fax: 04 73 97 59 01 Mob: Mail: ouvry.olivier@orange.fr			X
OPC						
EFI bet	Olivier HERRERO	Pépinière d'Entreprises zone de Mescoat- 29800 LANDERNEAU	Tel: 09 79 72 98 14 Fax: 02 98 01 95 89 Mob: 06 44 16 30 87 Mail: olivier.herrero@efi-bet.fr	X		X
Bureau de contrôle						
APAVE	Cyril Pelé	37 avenue Baron Lacrosse 29850 GOUESNOU	Tel: 02 98 42 14 44 Fax: 02 98 02 55 19 Mob: Mail: cyril.pele@apave.com			X
SPS						
APAVE	Frédéric BEGOC	37 avenue Baron Lacrosse 29850 GOUESNOU	Tel: 02 98 42 14 44 Fax: 02 98 02 55 19 Mob: Mail: frederic.begoc@apave.com			X
ERDF						
ERDF	David MERIC-PONS	QUIMPER	Tel: 02 98 76 83 60 Fax: Mob: Mail: david.meric-pons@erdf-grdf.fr			X



Construction d'un bâtiment de production de moule perlière (MULETTE).
Le Favot – 29190 BRASPARTS
LIFE Mulette (LIFE 09 NAT/FR/000583)

Compte rendu de réunion de chantier N°7

Intervenants Représentants Coordonnées Présent Absent Diffusion Convocation

LOT N°1 : Terrassement

LE VOURCH TP	N. LE VOURCH	Kervenan - La source 29450 SIZUN	Tel: 02 98 24 11 17 Fax: 02 98 24 14 17 Mob: Mail: levourch2@wanadoo.fr			X	
--------------	--------------	-------------------------------------	--	--	--	----------	--

LOT N°2: Gros Œuvre – V.R.D

LA CARHAISIENNE DE CONSTRUCTION	OMAR BENDAHOU	ZA de la Villeneuve - 29270 CARHAIX PLOUGUER	Tel: 02 98 93 37 07 Fax: 02 98 93 28 47 Mob: 06 70 80 33 92 Mail: s.c.c.c@wanadoo.fr			X	X
---------------------------------	---------------	--	---	--	--	----------	----------

LOT N°3: Ossature Bois - Charpente – Couverture

LOT N°4: Menuiseries Extérieures – Serrurerie

LOT N°5: Menuiseries Intérieures

LOT N°6: Plâtrerie – Faux plafonds – Peinture

RUNGOAT	JEAN-JO INISAN	zone artisanale LOGUELLOU 29800 Pencran	Tel: 02 98 85 07 60 Fax: 02 98 21 44 53 Mob: 06 03 31 03 98 Mail: accueil@sarl-rungoat.fr	X		X	X
---------	----------------	---	--	----------	--	----------	----------

LOT N°8: Chauffage – Climatisation - Ventilation – Sanitaires – Plomberie

LOT N°9: Electricité courants faibles et forts

LOT N°10: Equipement de traitement de l'eau et de l'air

TECHNI OUEST	M. BAUCHOT	5bis Kéranfloch 29800 PLOUEDERN	Tel: 02 98 20 95 97 Fax: 09 81 64 95 67 Mob: 06 10 62 30 35 Mail: techniouest@bbox.fr	X		X	X
--------------	------------	------------------------------------	--	----------	--	----------	----------

REMARQUES TCE

la Carhaisienne mettra un bungalow vestiaires
La Maîtrise d'ouvrage met à disposition des entreprises les sanitaires du bâtiments incubation, l'eau et l'électricité.
Chaque entreprise est tenu d'évacuer ses propres déchets.
OPR A PARTIR DE LA SEMAINE 15

OK

Représentant du Maître d'Ouvrage

Transmettre rapidement aux entreprises retenues la liste des travaux réalisés par vos soins
En attente de validation raccordement ERDF, pour le positionnement du coffret tarif jaune, et implantation des réseaux
Afficher la liste des entreprises intervenantes à proximité du chantier
Transmettre à la Carhaisienne le N° et la date du permis de construire, pour affichage réglementaire

OK

Maître d'Œuvre-Mandataire-BET Aquacole

Emettre avis sur le dernier devis électricité de techniouest

RAPPEL

Bureau de contrôle

SPS

ERDF

Intervention semaine 14
Le coffret tarif jaune sera positionné dans le bâtiment, TECHNIOUEST transmettra un plan pour validation



Construction d'un bâtiment de production de moule perlière (MULETTE).
Le Favot – 29190 BRASPARTS
LIFE Mulette (LIFE 09 NAT/FR/000583)

Compte rendu de réunion de chantier N°7

LOT N°1 : Terrassement

Réaliser les essais de portance

RAPPEL

LOT N°2: Gros Œuvre – V.R.D

Moins-value panneau de chantier

Prévoir dallage surtacé

Fo+Pose de siphons de sol PVC comme vu en réunion

Sécuriser le bassin de quarantaine avant intervention de RUNGOAT

Transmettre au CT, les notes de calculs, dispositions prévues pour assurer l'étanchéité du bassin, Avis N° 16 et 20 du chrono N°9 du 16/01/12

Réseaux et dallage a partir de la semaine 8 (1 semaine)

Réseaux extérieurs semaine 9 à l'avancement

OK

LOT N°3: Ossature Bois - Charpente – Couverture

LOT N°4: Menuiseries Extérieures – Serrurerie

LOT N°5: Menuiseries Intérieures

LOT N°6: Plâtrerie – Faux plafonds – Peinture

Donner rapidement les plans de réservation des portes à La Carhaisienne

Ossature semaines 4 à 6

80%

Charpente

80%

Bardage à l'avancement

Le bardage de la façade arrière devra être réalisé à l'avancement des remblaiements périphériques

Couverture semaine 7

Convenu par téléphone le 25/01

Menuiseries extérieures: semaines 7 et 8

RAPPEL

LOT N°8: Chauffage – Climatisation - Ventilation – Sanitaires – Plomberie

LOT N°9: Electricité courants faibles et forts

LOT N°10: Equipement de traitement de l'eau et de l'air

Fournir les plans de réservation sous dallage comme convenu ce jour (08/02)

Fournir vos carnets de matériel pour la semaine 2

RAPPEL

Voir avec ERDF pour implantation du coffret Tarif Jaune, et proposer un plan de principe

Reformuler une offre définitive faisant apparaitre les prestations retenues par le MO Alim EF en aval du robinet d'arrêt du bureau actuel, PE à la charge de la Carhaisienne

Proposer un nouveau plan d'aménagement incluant un local technique comptage et TGBT+inverseur à faire valider par le MO, APAVE et CHF

Téléphone: Rocade 2x4 paires entre le bureau actuel et le futur local technique

**PROCHAINE REUNION LE MERCREDI 15 FEVRIER A 14H00 SUR SITE
CF INTERVENANTS CONVOQUES**

Nota : La réception du présent compte rendu vaut acceptation si aucune réserve n'est formulée par écrit par les entreprises, dans les 4 jours qui suivent sa réception.



**Construction d'un bâtiment de production de moule perlière (MULETTE).
Le Favot – 29190 BRASPARTS
LIFE Mulette (LIFE 09 NAT/FR/000583)**

Compte rendu de réunion de chantier N°8

N° de compte rendu:	8
Date:	15/02/2012
Prochaine réunion le:	22/02/2012 à 14h00

Intervenants	Représentants	Coordonnées	Présent	Absent	Diffusion	Convocation
Maître d'Ouvrage						
Fédération départementale de Pêche du Finistère		4, Allée Loeiz Herriou - 29000 QUIMPER	Tel: 02 98 10 34 20	X		X
			Fax: 02 98 10 22 08			
			Mob:			
			Mail: fedepeche29@wanadoo.fr			
Représentant du Maître d'Ouvrage						
Pisciculture	Pierrick DURY	Le FAVOT-29190 BRASPARTS	Tel: 09 63 53 08 91		X	X
			Fax:			
			Mob:			
			Mail: pieaqua@hotmail.fr			
Coordination LIFE La Mulette						
Bretagne Vivante SEPNB	Marie CAPOULADE	186 rue Anatole France- 29200 Brest	Tel: 02 98 49 07 18			X
			Fax: 02 98 49 95 80			
			Mob:			
			Mail: marie.capoulade@bretagne-vivante.org			
Maître d'Œuvre-Mandataire-BET Aquacole						
Compagnie de l'Hydraulique et de la Filtration (CHF)	Hervé COUDERT	664, Rue du Saut de la Saulé-19110 BORT LES ORGUES	Tel: 04 73 86 79 22			X
			Fax: 04 73 86 79 22			
			Mob: 06 15 46 49 69			
			Mail: chfcannes@free.fr			
Architecte-Economiste						
Cabinet Olivier OUVRY	Olivier OUVRY, Architecte D.P.L.G	19, Rue du Docteur Gubler – 63140 CHATEL GUYON	Tel: 04 73 33 03 93			X
			Fax: 04 73 97 59 01			
			Mob:			
			Mail: ouvry.olivier@orange.fr			
OPC						
EFI bet	Olivier HERRERO	Pépinière d'Entreprises zone de Mescoat- 29800 LANDERNEAU	Tel: 09 79 72 98 14	X		X
			Fax: 02 98 01 95 89			
			Mob: 06 44 16 30 87			
			Mail: olivier.herrero@efi-bet.fr			
Bureau de contrôle						
APAVE	Cyril Pelé	37 avenue Baron Lacrosse 29850 GOUESNOU	Tel: 02 98 42 14 44			X
			Fax: 02 98 02 55 19			
			Mob:			
			Mail: cyril.pele@apave.com			
SPS						
APAVE	Frédéric BEGOC	37 avenue Baron Lacrosse 29850 GOUESNOU	Tel: 02 98 42 14 44			X
			Fax: 02 98 02 55 19			
			Mob:			
			Mail: frederic.begoc@apave.com			
ERDF						
ERDF	David MERIC-PONS	QUIMPER	Tel: 02 98 76 83 60			X
			Fax:			
			Mob:			
			Mail: david.meric-pons@erdf-grdf.fr			



**Construction d'un bâtiment de production de moule perlière (MULETTE).
Le Favot – 29190 BRASPARTS
LIFE Mulette (LIFE 09 NAT/FR/000583)**

Compte rendu de réunion de chantier N°8

Intervenants Représentants Coordonnées Présent Absent Diffusion Convocation

LOT N°1 : Terrassement							
LE VOURCH TP	N. LE VOURCH	Kervenan - La source 29450 SIZUN	Tel:	02 98 24 11 17			X
			Fax:	02 98 24 14 17			
			Mob:				
			Mail:	levourch2@wanadoo.fr			

LOT N°2: Gros Œuvre – V.R.D							
LA CARHAISIENNE DE CONSTRUCTION	OMAR BENDAHOU	ZA de la Villeneuve - 29270 CARHAIX PLOUGUER	Tel:	02 98 93 37 07		X	X
			Fax:	02 98 93 28 47			
			Mob:	06 70 80 33 92			
			Mail:	s.c.c.c@wanadoo.fr			

LOT N°3: Ossature Bois - Charpente – Couverture

LOT N°4: Menuiseries Extérieures – Serrurerie

LOT N°5: Menuiseries Intérieures

LOT N°6: Plâtrerie – Faux plafonds – Peinture

RUNGOAT	JEAN-JO INISAN	zone artisanale LOGUELLOU 29800 Pencran	Tel:	02 98 85 07 60	X		X
			Fax:	02 98 21 44 53			
			Mob:	06 03 31 03 98			
			Mail:	accueil@sarl-rungoat.fr			

LOT N°8: Chauffage – Climatisation - Ventilation – Sanitaires – Plomberie

LOT N°9: Electricité courants faibles et forts

LOT N°10: Equipement de traitement de l'eau et de l'air

TECHNI OUEST	M. BAUCHOT	5bis Kéranfloch 29800 PLOUEDERN	Tel:	02 98 20 95 97	X		X
			Fax:	09 81 64 95 67			
			Mob:	06 10 62 30 35			
			Mail:	techni-ouest@bbox.fr			

REMARQUES TCE

la Carhaisienne mettra un bungalow vestiaires La Maîtrise d'ouvrage met à disposition des entreprises les sanitaires du bâtiments incubation, l'eau et l'électricité. Chaque entreprise est tenu d'évacuer ses propres déchets. OPR A PARTIR DE LA SEMAINE 15	OK
---	-----------

Représentant du Maître d'Ouvrage

En attente de validation raccordement ERDF, pour le positionnement du coffret tarif jaune, et implantation des réseaux Afficher la liste des entreprises intervenantes à proximité du chantier Transmettre à la Carhaisienne le N° et la date du permis de construire, pour affichage réglementaire Emettre avis pour validation de la dernière offre de TECHNI-OUEST, afin que l'entreprise approvisionne le matériel (délais...) Valider rapidement les plans émis par TECHNI-OUEST.	RAPPEL
---	---------------

Maître d'Œuvre-Mandataire-BET Aquacole

Emettre avis sur le dernier devis électricité de techni ouest	RAPPEL
---	---------------

Bureau de contrôle

--	--

SPS

--	--

ERDF

Intervention semaine 14 Le coffret tarif jaune sera positionné dans le bâtiment, TECHNIQUEST transmettra un plan pour validation	
---	--



Construction d'un bâtiment de production de moule perlière (MULETTE).
Le Favot – 29190 BRASPARTS
LIFE Mulette (LIFE 09 NAT/FR/000583)

Compte rendu de réunion de chantier N°8

LOT N°1 : Terrassement

Réaliser les essais de portance

RAPPEL

LOT N°2: Gros Œuvre – V.R.D

Moins-value panneau de chantier
Prévoir dallage surfacé
Fo+Pose de siphons de sol PVC comme vu en réunion

Transmettre au CT, les notes de calculs, dispositions prévues pour assurer l'étanchéité du bassin, Avis N° 16 et 20 du chrono N°9 du 16/01/12

RAPPEL

Réseaux et dallage a partir de la semaine 8 (1 semaine)

Coulage le 01/03/12

Réseaux extérieurs semaine 9 à l'avancement

LOT N°3: Ossature Bois - Charpente – Couverture

LOT N°4: Menuiseries Extérieures – Serrurerie

LOT N°5: Menuiseries Intérieures

LOT N°6: Plâtrerie – Faux plafonds – Peinture

Donner rapidement les plans de réservation des portes à La Carhaisienne

Ossature semaines 4 à 6

100%

Charpente

95%

Bardage à l'avancement

Le bardage de la façade arrière devra être réalisé à l'avancement des remblaiements périphériques

Tenir compte de la moins-value du bassin de quarantaine

Menuiseries extérieures: semaines 7 et 8

RAPPEL

Retard de livraison de la couverture dû au fabricant-pose semaine 9.

RETARD

LOT N°8: Chauffage – Climatisation - Ventilation – Sanitaires – Plomberie

LOT N°9: Electricité courants faibles et forts

LOT N°10: Equipement de traitement de l'eau et de l'air

Fournir les plans de réservation sous dallage comme convenu ce jour, plans cotés pour LA CARHAISIENNE

Transmettre les plans d'implantation du TJ et réseau à ERDF pour validation

RAPPEL

Voir avec ERDF pour implantation du coffret Tarif Jaune, et proposer un plan de principe

Plans des tableau fournis le 15/02/12

Intervention CVC semaine 9, à l'avancement des autres corps d'états

Proposer un nouveau plan d'aménagement incluant un local technique comptage et TGBT+inverseur à faire valider par le MO, APAVE et CHF

Téléphone: Rocade 2x4 paires entre le bureau actuel et le futur local technique

OK

**PROCHAINE REUNION LE MERCREDI 22 FEVRIER A 14H00 SUR SITE
CF INTERVENANTS CONVOQUES**

Nota : La réception du présent compte rendu vaut acceptation si aucune réserve n'est formulée par écrit par les entreprises, dans les 4 jours qui suivent sa réception.

Construction d'un bâtiment de production de moule perlière (MULETTE).
Le Favot - 29190 BRASPARTS
LIFE Mulette (LIFE 09 NAT/FR/000583)

IND B 15/02/12

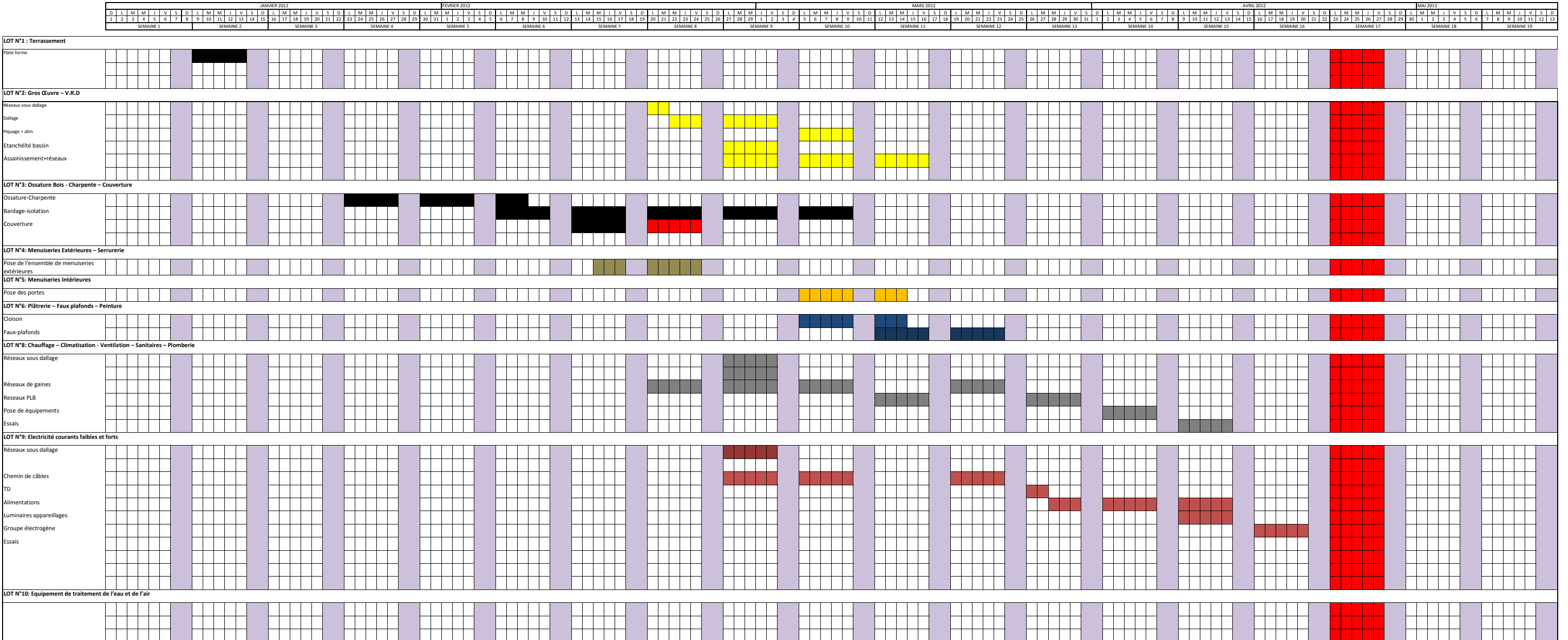



**Construction d'un bâtiment de production de moule perlière (MULETTE).
Le Favot – 29190 BRASPARTS
LIFE Mulette (LIFE 09 NAT/FR/000583)**

Compte rendu de réunion de chantier N°9

N° de compte rendu:	9
Date:	23/02/2012
Prochaine réunion le:	29/02/2012 à 14h00

Intervenants	Représentants	Coordonnées	Présent	Absent	Diffusion	Convocation
Maître d'Ouvrage						
Fédération départementale de Pêche du Finistère		4, Allée Loeiz Herriou 29000 QUIMPER	Tel: 02 98 10 34 20 Fax: 02 98 10 22 08 Mob: Mail: fedepeche29@wanadoo.fr	X		X
Représentant du Maître d'Ouvrage						
Pisciculture	Pierrick DURY	Le FAVOT-29190 BRASPARTS	Tel: 09 63 53 08 91 Fax: Mob: Mail: pieaqua@hotmail.fr	X		X
Coordination LIFE La Mulette						
Bretagne Vivante SEPNB	Marie CAPOULADE	186 rue Anatole France- 29200 Brest	Tel: 02 98 49 07 18 Fax: 02 98 49 95 80 Mob: Mail: marie.capoulade@bretagne-vivante.org			X
Maître d'Œuvre-Mandataire-BET Aquacole						
Compagnie de l'Hydraulique et de la Filtration (CHF)	Hervé COUDERT	664, Rue du Saut de la Saule-19110 BORT LES ORGUES	Tel: 04 73 86 79 22 Fax: 04 73 86 79 22 Mob: 06 15 46 49 69 Mail: chfcannes@free.fr			X
Architecte-Economiste						
Cabinet Olivier OUVRY	Olivier OUVRY, Architecte D.P.L.G	19, Rue du Docteur Gubler – 63140 CHATEL GUYON	Tel: 04 73 33 03 93 Fax: 04 73 97 59 01 Mob: Mail: ouvriv.olivier@orange.fr			X
OPC						
EFI bet	Olivier HERRERO	Pépinière d'Entreprises zone de Mescoat-29800 LANDERNEAU	Tel: 09 79 72 98 14 Fax: 02 98 01 95 89 Mob: 06 44 16 30 87 Mail: olivier.herrero@efi-bet.fr	X		X
Bureau de contrôle						
APAVE	Cyril Pelé	37 avenue Baron Lacrosse 29850 GOUESNOU	Tel: 02 98 42 14 44 Fax: 02 98 02 55 19 Mob: Mail: cyril.pele@apave.com			X
SPS						
APAVE	Frédéric BEGOC	37 avenue Baron Lacrosse 29850 GOUESNOU	Tel: 02 98 42 14 44 Fax: 02 98 02 55 19 Mob: Mail: frederic.begoc@apave.com			X
ERDF						
ERDF	David MERIC-PONS	QUIMPER	Tel: 02 98 76 83 60 Fax: Mob: Mail: david.meric-pons@erdf-grdf.fr			X

	Construction d'un bâtiment de production de moule perlière (MULETTE). Le Favot – 29190 BRASPARTS LIFE Mulette (LIFE 09 NAT/FR/000583)
---	--

Compte rendu de réunion de chantier N°9

Intervenants	Représentants	Coordonnées	Présent	Absent	Diffusion	Convocation
--------------	---------------	-------------	---------	--------	-----------	-------------

LOT N°1 : Terrassement						
LE VOURCH TP	N. LE VOURCH	Kervenan - La source 29450 SIZUN	Tel: 02 98 24 11 17			
			Fax: 02 98 24 14 17			X
			Mob:			X
			Mail: levourch2@wanadoo.fr			

LOT N°2: Gros Œuvre – V.R.D						
LA CARHAISIENNE DE CONSTRUCTION	OMAR BENDAHOU	ZA de la Villeneuve - 29270 CARHAIX PLOUGUER	Tel: 02 98 93 37 07			
			Fax: 02 98 93 28 47		X	X
			Mob: 06 70 80 33 92			X
			Mail: s.c.c.c@wanadoo.fr			

LOT N°3: Ossature Bois - Charpente – Couverture

LOT N°4: Menuiseries Extérieures – Serrurerie

LOT N°5: Menuiseries Intérieures

LOT N°6: Plâtrerie – Faux plafonds – Peinture

RUNGOAT	JEAN-JO INISAN	zone artisanale LOGUELLOU 29800 Pencran	Tel: 02 98 85 07 60			
			Fax: 02 98 21 44 53		X	X
			Mob: 06 03 31 03 98			X
			Mail: accueil@sarl-rungoat.fr			

LOT N°8: Chauffage – Climatisation - Ventilation – Sanitaires – Plomberie

LOT N°9: Electricité courants faibles et forts
--

LOT N°10: Equipement de traitement de l'eau et de l'air

TECHNI OUEST	M. BAUCHOT	5bis Kéranfloch 29800 PLOUEDERN	Tel: 02 98 20 95 97			
			Fax: 09 81 64 95 67		X	X
			Mob: 06 10 62 30 35			X
			Mail: techni-ouest@bbox.fr			

REMARQUES TCE
<p>la Carhaisienne mettra un bungalow vestiaires OK</p> <p>La Maîtrise d'ouvrage met à disposition des entreprises les sanitaires du bâtiments incubation, l'eau et l'électricité.</p> <p>Chaque entreprise est tenu d'évacuer ses propres déchets.</p> <p>OPR A PARTIR DE LA SEMAINE 15</p>

Représentant du Maître d'Ouvrage
<p>En attente de validation raccordement ERDF, pour le positionnement du coffret tarif jaune, et implantation des réseaux</p> <p>Afficher la liste des entreprises intervenantes à proximité du chantier</p> <p>Transmettre à la Carhaisienne le N° et la date du permis de construire, pour affichage réglementaire</p> <p>Emettre avis pour validation de la dernière offre de TECHNI-OUEST, afin que l'entreprise approvisionne le matériel (délais...) RAPPEL</p> <p>Valider rapidement les plans émis par TECHNI-OUEST. OK</p>

Maître d'Œuvre-Mandataire-BET Aquacole

Bureau de contrôle

SPS

ERDF
<p>Intervention semaine 14</p> <p>Valider les solutions proposées par TECHNI OUEST</p>



Construction d'un bâtiment de production de moule perlière (MULETTE).
Le Favot – 29190 BRASPARTS
LIFE Mulette (LIFE 09 NAT/FR/000583)

Compte rendu de réunion de chantier N°9

LOT N°1 : Terrassement

Réaliser les essais de portance

RAPPEL

Découverte conduite Ø 300, remblais au nord du bâtiment, + réseaux extérieur à partir de mardi 28/02

LOT N°2: Gros Œuvre – V.R.D

Moins-value panneau de chantier

Prévoir dallage surfacé

Fo+Pose de siphons de sol PVC comme vu en réunion

Transmettre au CT, les notes de calculs, dispositions prévues pour assurer l'étanchéité du bassin, Avis N° 16 et 20 du chrono N°9 du 16/01/12

RAPPEL

Réseaux sous dallage à partir du vendredi 24 au mercredi 29

Coulage le 01/03/12

LOT N°3: Ossature Bois - Charpente – Couverture

LOT N°4: Menuiseries Extérieures – Serrurerie

LOT N°5: Menuiseries Intérieures

LOT N°6: Plâtrerie – Faux plafonds – Peinture

Donner rapidement les plans de réservation des portes à La Carhaisienne

RAPPEL

Ossature semaines 4 à 6

100%

Charpente

100%

Bardage à l'avancement

60%

Couverture

100%

Le bardage de la façade arrière devra être réalisé à l'avancement des remblaiements périphériques (Le Vourch)

Tenir compte de la moins-value du bassin de quarantaine

Menuiseries extérieures: semaine 10

Pose de l'isolant à partir du 05/03

Goutières et descentes EP à l'avancement

Chiffrer le local TGBT en carreaux plâtre de 10, suivant le plan diffusé par TECHNI OUEST

LOT N°8: Chauffage – Climatisation - Ventilation – Sanitaires – Plomberie

LOT N°9: Electricité courants faibles et forts

LOT N°10: Equipement de traitement de l'eau et de l'air

Fournir les plans de réservation sous dallage comme convenu ce jour, plans cotés pour LA CARHAISIENNE
Transmettre les plans d'implantation du TJ et réseau à ERDF pour validation

OK
RAPPEL

Voir avec ERDF pour implantation du coffret Tarif Jaune, et proposer un plan de principe

Plans des tableaux fournis le 15/02/12

Intervention CVC + ELEC semaine 9, à l'avancement des autres corps d'états

Diffuser les plan d'EXE rapidement pour validation

PROCHAINE REUNION LE MERCREDI 29 FEVRIER A 14H00 SUR SITE
CF INTERVENANTS CONVOQUES

Nota : La réception du présent compte rendu vaut acceptation si aucune réserve n'est formulée par écrit par les entreprises, dans les 4 jours qui suivent sa réception.



**Construction d'un bâtiment de production de moule perlière (MULETTE).
Le Favot – 29190 BRASPARTS
LIFE Mulette (LIFE 09 NAT/FR/000583)**

Compte rendu de réunion de chantier N°10

N° de compte rendu:	10
Date:	29/02/2012

Prochaine réunion le:	07/03/2012 à 10h30
-----------------------	--------------------

Intervenants	Représentants	Coordonnées	Présent	Absent	Diffusion	Convocation
Maître d'Ouvrage						
Fédération départementale de Pêche du Finistère		4, Allée Loeiz Herrieu - 29000 QUIMPER	Tel: 02 98 10 34 20 Fax: 02 98 10 22 08 Mob: Mail: fedepeche29@wanadoo.fr	X		X
Représentant du Maître d'Ouvrage						
Pisciculture	Pierrick DURY	Le FAVOT-29190 BRASPARTS	Tel: 09 63 53 08 91 Fax: Mob: Mail: pleaqua@hotmail.fr	X		X
Coordination LIFE La Mulette						
Bretagne Vivante SEPNB	Marie CAPOULADE	186 rue Anatole France- 29200 Brest	Tel: 02 98 49 07 18 Fax: 02 98 49 95 80 Mob: Mail: marie.capoulade@bretagne-vivante.org	X		X
Maître d'Œuvre-Mandataire-BET Aquacole						
Compagnie de l'Hydraulique et de la Filtration (CHF)	Hervé COUDERT	664, Rue du Saut de la Saule-19110 BORT LES ORGUES	Tel: 04 73 86 79 22 Fax: 04 73 86 79 22 Mob: 06 15 46 49 69 Mail: chfcannes@free.fr			X
Architecte-Economiste						
Cabinet Olivier OUVRY	Olivier OUVRY, Architecte D.P.L.G	19, Rue du Docteur Gubler – 63140 CHATEL GUYON	Tel: 04 73 33 03 93 Fax: 04 73 97 59 01 Mob: Mail: ouvry.olivier@orange.fr			X
OPC						
EFI bet	Olivier HERRERO	Pépinière d'Entreprises zone de Mescoat- 29800 LANDERNEAU	Tel: 09 79 72 98 14 Fax: 02 98 01 95 89 Mob: 06 44 16 30 87 Mail: olivier.herrero@efi-bet.fr	X		X
Bureau de contrôle						
APAVE	Cyril Pelé	37 avenue Baron Lacrosse 29850 GOUESNOU	Tel: 02 98 42 14 44 Fax: 02 98 02 55 19 Mob: Mail: cyril.pele@apave.com			X
SPS						
APAVE	Frédéric BEGOC	37 avenue Baron Lacrosse 29850 GOUESNOU	Tel: 02 98 42 14 44 Fax: 02 98 02 55 19 Mob: Mail: frederic.begoc@apave.com			X
ERDF						
ERDF	David MERIC-PONS	QUIMPER	Tel: 02 98 76 83 60 Fax: Mob: Mail: david.meric-pons@erdf.grdf.fr			X



**Construction d'un bâtiment de production de moule perlière (MULETTE).
Le Favot – 29190 BRASPARTS
LIFE Mulette (LIFE 09 NAT/FR/000583)**

Compte rendu de réunion de chantier N°10

Intervenants Représentants Coordonnées Présent Absent Diffusion Convocation

LOT N°1 : Terrassement

LE VOURCH TP	N. LE VOURCH	Kervenan - La source 29450 SIZUN	Tel:	02 98 24 11 17		X	X	X
			Fax:	02 98 24 14 17				
			Mob:					
			Mail:	levourch2@wanadoo.fr				

LOT N°2: Gros Œuvre – V.R.D

LA CARHAISIENNE DE CONSTRUCTION	OMAR BENDAHO	ZA de la Villeneuve - 29270 CARHAIX PLOUGUER	Tel:	02 98 93 37 07	X		X	X
			Fax:	02 98 93 28 47				
			Mob:	06 70 80 33 92				
			Mail:	s.c.c.c@wanadoo.fr				

LOT N°3: Ossature Bois - Charpente – Couverture

LOT N°4: Menuiseries Extérieures – Serrurerie

LOT N°5: Menuiseries Intérieures

LOT N°6: Plâtrerie – Faux plafonds – Peinture

RUNGOAT	JEAN-JO INISAN	zone artisanale LOGUELLOU 29800 Pencran	Tel:	02 98 85 07 60	X		X	X
			Fax:	02 98 21 44 53				
			Mob:	06 03 31 03 98				
			Mail:	accueil@sarl-rungoat.fr				

LOT N°8: Chauffage – Climatisation - Ventilation – Sanitaires – Plomberie

LOT N°9: Electricité courants faibles et forts

LOT N°10: Equipement de traitement de l'eau et de l'air

TECHNI OUEST	M. BAUCHOT	5bis Kéranfloch 29800 PLOUEDERN	Tel:	02 98 20 95 97	X		X	X
			Fax:	09 81 64 95 67				
			Mob:	06 10 62 30 35				
			Mail:	techni-ouest@bbox.fr				

REMARQUES TCE

La Maîtrise d'ouvrage met à disposition des entreprises les sanitaires du bâtiments incubation, l'eau et l'électricité.
Chaque entreprise est tenue d'évacuer ses propres déchets.
OPR A PARTIR DE LA SEMAINE 15

Représentant du Maître d'Ouvrage

Alimentation du bâtiment validée par ERDF le 28/02/2012, coffret de coupure sera positionné derrière le bureau actuel

Transmettre à la Carhaisienne le N° et la date du permis de construire, pour affichage réglementaire

RAPPEL

Valider rapidement les plans émis par TECHNI-OUEST.

OK

Devis Techni-Ouest signés ce jour (CVC+ELEC)

Tester alimentation des bassins extérieurs par votre seconde source, avant intervention sur alimentation depuis le bassin de rétention

Planifier intervention de la Carhaisienne (sous-traitant) pour le piquage-08/03 à confirmer

Pose du lambris périphérique à partir de lasemaine prochaine, à l'avancement de la pose de l'isolation (RUNGOAT)

Maître d'Œuvre-Mandataire-BET Aquacole

Bureau de contrôle

SPS

ERDF

Intervention semaine 14

Valider les solutions proposées par TECHNI OUEST

OK



Construction d'un bâtiment de production de moule perlière (MULETTE).
Le Favot – 29190 BRASPARTS
LIFE Mulette (LIFE 09 NAT/FR/000583)

Compte rendu de réunion de chantier N°10

LOT N°1 : Terrassement

Réaliser les essais de portance

RAPPEL

LOT N°2: Gros Œuvre – V.R.D

Présenter moins-values/plus-values:

Panneau de chantier

Constat d'huissier

Siphons inox

Sol bi-composant

Réseaux

Proposer également en MV, 1 fosse septique moins volumineuse en fonction des besoins, soient 1 douche, et 1 bloc sanitaires

Transmettre au CT, les notes de calculs, dispositions prévues pour assurer l'étanchéité du bassin, Avis N° 16 et 20 du chrono N°9 du 16/01/12

RAPPEL

Réseaux sous dallage à partir du vendredi 24 au mercredi 29 isolation, treillis, résa siphons en cours

OK

Coulage le 01/03/12+surfaçage

Réaliser le bassin du filtre à tambour fin de semaine 10

Réaliser l'étanchéité du bassin de quarantaine + pré-dalle supérieure

Découverte conduite Ø 300, remblais au nord du bâtiment, + réseaux extérieurs à partir de mardi 28/02

RAPPEL

Réseaux extérieurs+fosse à réaliser impérativement semaines 10 & 11

Planifier avec Pierrick DURY, l'intervention pour piquage sur l'alimentation du filtre à tambour (08/03 à confirmer)

LOT N°3: Ossature Bois - Charpente – Couverture

LOT N°4: Menuiseries Extérieures – Serrurerie

LOT N°5: Menuiseries Intérieures

LOT N°6: Plâtrerie – Faux plafonds – Peinture

Présenter moins-values/plus-values:

Appentis

Caillebotis bassin de quarantaine

Peinture+nettoyage de fin de chantier

Local TGBT/EDF CF1h + porte 93x204 CF1/2h+ferme porte

Bardage à l'avancement

80%

Couverture

100%

Le bardage de la façade arrière devra être réalisé à l'avancement des remblaiements périphériques (Le Vourch)

EN COURS

Menuiseries extérieures: semaine 10

Pose de l'isolant à partir du 05/03

Goutières et descentes EP à l'avancement

Pose des cloisons et du FP à l'avancement en coordination avec le MO réalisant le lambris PVC périphérique



**Construction d'un bâtiment de production de moule perlière (MULETTE).
Le Favot – 29190 BRASPARTS
LIFE Mulette (LIFE 09 NAT/FR/000583)**

Compte rendu de réunion de chantier N°10

LOT N°8: Chauffage – Climatisation - Ventilation – Sanitaires – Plomberie

LOT N°9: Electricité courants faibles et forts

LOT N°10: Equipement de traitement de l'eau et de l'air

Présenter moins-values/plus-values:

Alimentation du bâtiment

Attentes diverses

Transmettre les plans d'implantation du TJ et réseau à ERDF pour validation

OK

Voir avec ERDF pour implantation du coffret Tarif Jaune, et proposer un plan de principe

OK

Intervention CVC + ELEC semaine 9, à l'avancement des autres corps d'états

Transmettre plan dwg du local TGBT/EDF à RUNGOAT

Diffuser les plan d'EXE rapidement pour validation

OK

Commande d'urgence le GE

**PROCHAINE REUNION EXEPTIONNELLEMENT LE MERCREDI 07 MARS A 10H30 SUR SITE
CF INTERVENANTS CONVOQUES**

Nota : La réception du présent compte rendu vaut acceptation si aucune réserve n'est formulée par écrit par les entreprises, dans les 4 jours qui suivent sa réception.



**Construction d'un bâtiment de production de moule perlière (MULETTE).
Le Favot – 29190 BRASPARTS
LIFE Mulette (LIFE 09 NAT/FR/000583)**

Compte rendu de réunion de chantier N°11

N° de compte rendu:	11
Date:	07/03/2012

Prochaine réunion le:	14/03/2012 à 14h00
-----------------------	--------------------

Intervenants	Représentants	Coordonnées	Présent	Absent	Diffusion	Convocation
--------------	---------------	-------------	---------	--------	-----------	-------------

Maître d'Ouvrage

Fédération départementale de Pêche du Finistère	Jean HERVE	4, Allée Loeiz Herrieu - 29000 QUIMPER	Tel:	02 98 10 34 20	X		X	
			Fax:	02 98 10 22 08				
			Mob:					
			Mail:	fedepeche29@wanadoo.fr				

Représentant du Maître d'Ouvrage

Pisciculture	Pierrick DURY	Le FAVOT-29190 BRASPARTS	Tel:	09 63 53 08 91	X		X	
			Fax:					
			Mob:					
			Mail:	pleaqua@hotmail.fr				

Coordination LIFE La Mulette

Bretagne Vivante SEPNB	Marie CAPOULADE	186 rue Anatole France- 29200 Brest	Tel:	02 98 49 07 18			X	
			Fax:	02 98 49 95 80				
			Mob:					
			Mail:	marie.capoulade@bretagne-vivante.org				

Maître d'Œuvre-Mandataire-BET Aquacole

Compagnie de l'Hydraulique et de la Filtration (CHF)	Hervé COUDERT	664, Rue du Saut de la Saule-19110 BORT LES ORGUES	Tel:	04 73 86 79 22			X	
			Fax:	04 73 86 79 22				
			Mob:	06 15 46 49 69				
			Mail:	chfcannes@free.fr				

Architecte-Economiste

Cabinet Olivier OUVRY	Olivier OUVRY, Architecte D.P.L.G	19, Rue du Docteur Gubler – 63140 CHATEL GUYON	Tel:	04 73 33 03 93			X	
			Fax:	04 73 97 59 01				
			Mob:					
			Mail:	ouvry.olivier@orange.fr				

OPC

EFI bet	Olivier HERRERO	Pépinière d'Entreprises zone de Mescoat-29800 LANDERNEAU	Tel:	09 79 72 98 14	X		X	
			Fax:	02 98 01 95 89				
			Mob:	06 44 16 30 87				
			Mail:	olivier.herrero@efi-bet.fr				

Bureau de contrôle

APAVE	Cyril Pelé	37 avenue Baron Lacrosse 29850 GOUESNOU	Tel:	02 98 42 14 44			X	
			Fax:	02 98 02 55 19				
			Mob:					
			Mail:	cyril.pele@apave.com				

SPS

APAVE	Frédéric BEGOC	37 avenue Baron Lacrosse 29850 GOUESNOU	Tel:	02 98 42 14 44			X	
			Fax:	02 98 02 55 19				
			Mob:					
			Mail:	frederic.begoc@apave.com				

ERDF

ERDF	David MERIC-PONS	QUIMPER	Tel:	02 98 76 83 60			X	
			Fax:					
			Mob:					
			Mail:	david.meric-pons@erdf.grdf.fr				



**Construction d'un bâtiment de production de moule perlière (MULETTE).
Le Favot – 29190 BRASPARTS
LIFE Mulette (LIFE 09 NAT/FR/000583)**

Compte rendu de réunion de chantier N°11

Intervenants Représentants Coordonnées Présent Absent Diffusion Convocation

LOT N°1 : Terrassement

LE VOURCH TP	N. LE VOURCH	Kervenan - La source 29450 SIZUN	Tel:	02 98 24 11 17		X	X	X
			Fax:	02 98 24 14 17				
			Mob:					
			Mail:	levourch2@wanadoo.fr				

LOT N°2: Gros Œuvre – V.R.D

LA CARHAISIENNE DE CONSTRUCTION	OMAR BENDAHO	ZA de la Villeneuve - 29270 CARHAIX PLOUGUER	Tel:	02 98 93 37 07	X		X	X
			Fax:	02 98 93 28 47				
			Mob:	06 70 80 33 92				
			Mail:	s.c.c.c@wanadoo.fr				

LOT N°3: Ossature Bois - Charpente – Couverture

LOT N°4: Menuiseries Extérieures – Serrurerie

LOT N°5: Menuiseries Intérieures

LOT N°6: Plâtrerie – Faux plafonds – Peinture

RUNGOAT	JEAN-JO INISAN	zone artisanale LOGUELLOU 29800 Pencran	Tel:	02 98 85 07 60	X		X	X
			Fax:	02 98 21 44 53				
			Mob:	06 03 31 03 98				
			Mail:	accueil@sarl-rungoat.fr				

LOT N°8: Chauffage – Climatisation - Ventilation – Sanitaires – Plomberie

LOT N°9: Electricité courants faibles et forts

LOT N°10: Equipement de traitement de l'eau et de l'air

TECHNI OUEST	M. BAUCHOT	5bis Kéranfloch 29800 PLOUEDERN	Tel:	02 98 20 95 97		X	X	X
			Fax:	09 81 64 95 67				
			Mob:	06 10 62 30 35				
			Mail:	techni-ouest@bbox.fr				

REMARQUES TCE

La Maîtrise d'ouvrage met à disposition des entreprises les sanitaires du bâtiments incubation, l'eau et l'électricité.
Chaque entreprise est tenue d'évacuer ses propres déchets.
OPR A PARTIR DE LA SEMAINE 15

Représentant du Maître d'Ouvrage

Alimentation du bâtiment validée par ERDF le 28/02/2012, coffret de coupure sera positionné derrière le bureau actuel

Transmettre à la Carhaisienne le N° et la date du permis de construire, pour affichage réglementaire

RAPPEL

Valider rapidement les plans émis par TECHNI-OUEST.

OK

Devis Techni-Ouest signés ce jour (CVC+ELEC)

Tester alimentation des bassins extérieurs par votre seconde source, avant intervention sur alimentation depuis le bassin de rétention

Planifier intervention de la Carhaisienne (sous-traitant) pour le piquage-19/03 à confirmer

Pose du doublage périphérique à partir de la semaine prochaine, à l'avancement de la pose de l'isolation (RUNGOAT)

Voir pour l'encombrement et le poids de la bâche tampon

Maître d'Œuvre-Mandataire-BET Aquacole

Bureau de contrôle

SPS

ERDF

Intervention semaine 14

Valider les solutions proposées par TECHNI OUEST

OK



Construction d'un bâtiment de production de moule perlière (MULETTE).
Le Favot – 29190 BRASPARTS
LIFE Mulette (LIFE 09 NAT/FR/000583)

Compte rendu de réunion de chantier N°11

LOT N°1 : Terrassement

Réaliser les essais de portance

RAPPEL

LOT N°2: Gros Œuvre – V.R.D

Présenter moins-values/plus-values:

Panneau de chantier

Constat d'huissier

Siphons inox

Sol bi-composant

Réseaux

Proposer également en MV, 1 fosse septique moins volumineuse en fonction des besoins, soient 1 douche, et 1 bloc sanitaires

Transmettre au CT, les notes de calculs, dispositions prévues pour assurer l'étanchéité du bassin, Avis N° 16 et 20 du chrono N°9 du 16/01/12

RAPPEL

Réseaux sous dallage à partir du vendredi 24 au mercredi 29 isolation, treillis, résa siphons en cours

OK

Coulage le 01/03/12+surfaçage

OK

Réaliser le bassin du filtre à tambour fin de semaine 11

Réaliser l'étanchéité du bassin de quarantaine + pré-dalle supérieure semaine 11

Découverte conduite Ø 300, remblais au nord du bâtiment, + réseaux extérieurs à partir de mardi 28/02

OK

Réseaux extérieurs+fosse à réaliser impérativement semaines 10 & 11

Planifier avec Pierrick DURY, l'intervention pour piquage sur l'alimentation du filtre à tambour (08/03 à confirmer)

LOT N°3: Ossature Bois - Charpente – Couverture

LOT N°4: Menuiseries Extérieures – Serrurerie

LOT N°5: Menuiseries Intérieures

LOT N°6: Plâtrerie – Faux plafonds – Peinture

Présenter moins-values/plus-values:

Appentis

ok

Caillebotis bassin de quarantaine

Peinture+nettoyage de fin de chantier

Local TGBT/EDF CF1h + porte 93x204 CF1/2h+ferme porte

Bardage à l'avancement

80%

Couverture

100%

Le bardage de la façade arrière devra être réalisé à l'avancement des remblaiements périphériques (Le Vourch)

EN COURS

Menuiseries extérieures: semaine 11

Pose de l'isolant à partir du 05/03

EN COURS

Goutières et descentes EP à l'avancement 100%

Pose des cloisons et du FP à l'avancement en coordination avec le MO réalisant le lambris PVC périphérique



Construction d'un bâtiment de production de moule perlière (MULETTE).
Le Favot – 29190 BRASPARTS
LIFE Mulette (LIFE 09 NAT/FR/000583)

Compte rendu de réunion de chantier N°11

LOT N°8: Chauffage – Climatisation - Ventilation – Sanitaires – Plomberie

LOT N°9: Electricité courants faibles et forts

LOT N°10: Equipement de traitement de l'eau et de l'air

Présenter moins-values/plus-values:

Alimentation du bâtiment

Attentes diverses

Transmettre les plans d'implantation du TJ et réseau à ERDF pour validation

OK

Voir avec ERDF pour implantation du coffret Tarif Jaune, et proposer un plan de principe

OK

Intervention CVC + ELEC semaine 9, à l'avancement des autres corps d'états

Transmettre plan dwg du local TGBT/EDF à RUNGOAT

Diffuser les plan d'EXE rapidement pour validation

OK

Commande d'urgence le GE

RENFORCER L'ECLAIRAGE DU CHANTIER

PROCHAINE REUNION LE MERCREDI 14 MARS A 14H00 SUR SITE
CF INTERVENANTS CONVOQUES

Nota : La réception du présent compte rendu vaut acceptation si aucune réserve n'est formulée par écrit par les entreprises, dans les 4 jours qui suivent sa réception.



**Construction d'un bâtiment de production de moule perlière (MULETTE).
Le Favot – 29190 BRASPARTS
LIFE Mulette (LIFE 09 NAT/FR/000583)**

Compte rendu de réunion de chantier N°12

N° de compte rendu:	12
Date:	14/03/2012

Prochaine réunion le:	21/03/2012 à 14h00
-----------------------	--------------------

Intervenants	Représentants	Coordonnées	Présent	Absent	Diffusion	Convocation
--------------	---------------	-------------	---------	--------	-----------	-------------

Maître d'Ouvrage

Fédération départementale de Pêche du Finistère	Jean HERVE	4, Allée Loeiz Herrieu - 29000 QUIMPER	Tel: 02 98 10 34 20 Fax: 02 98 10 22 08 Mob: Mail: fedepeche29@wanadoo.fr	X		X	
---	------------	---	--	----------	--	----------	--

Représentant du Maître d'Ouvrage

Pisciculture	Pierrick DURY	Le FAVOT-29190 BRASPARTS	Tel: 09 63 53 08 91 Fax: Mob: Mail: pleaqua@hotmail.fr	X		X	
--------------	---------------	-----------------------------	---	----------	--	----------	--

Coordination LIFE La Mulette

Bretagne Vivante SEPNB	Marie CAPOULADE	186 rue Anatole France- 29200 Brest	Tel: 02 98 49 07 18 Fax: 02 98 49 95 80 Mob: Mail: marie.capoulade@bretagne-vivante.org			X	
------------------------	-----------------	---	--	--	--	----------	--

Maître d'Œuvre-Mandataire-BET Aquacole

Compagnie de l'Hydraulique et de la Filtration (CHF)	Hervé COUDERT	664, Rue du Saut de la Sauge-19110 BORT LES ORGUES	Tel: 04 73 86 79 22 Fax: 04 73 86 79 22 Mob: 06 15 46 49 69 Mail: chfcannes@free.fr			X	
--	---------------	--	--	--	--	----------	--

Architecte-Economiste

Cabinet Olivier OUVRY	Olivier OUVRY, Architecte D.P.L.G	19, Rue du Docteur Gubler – 63140 CHATEL GUYON	Tel: 04 73 33 03 93 Fax: 04 73 97 59 01 Mob: Mail: ouvry.olivier@orange.fr			X	
-----------------------	-----------------------------------	--	---	--	--	----------	--

OPC

EFI bet	Olivier HERRERO	Pépinière d'Entreprises zone de Mescoat- 29800 LANDERNEAU	Tel: 09 79 72 98 14 Fax: 02 98 01 95 89 Mob: 06 44 16 30 87 Mail: olivier.herrero@efi-bet.fr	X		X	
---------	-----------------	---	---	----------	--	----------	--

Bureau de contrôle

APAVE	Cyril Pelé	37 avenue Baron Lacrosse 29850 GOUESNOU	Tel: 02 98 42 14 44 Fax: 02 98 02 55 19 Mob: Mail: cyril.pele@apave.com			X	
-------	------------	---	--	--	--	----------	--

SPS

APAVE	Frédéric BEGOC	37 avenue Baron Lacrosse 29850 GOUESNOU	Tel: 02 98 42 14 44 Fax: 02 98 02 55 19 Mob: Mail: frederic.begoc@apave.com			X	
-------	----------------	---	--	--	--	----------	--

ERDF

ERDF	David MERIC-PONS	QUIMPER	Tel: 02 98 76 83 60 Fax: Mob: Mail: david.meric-pons@erdf.grdf.fr			X	
------	------------------	---------	--	--	--	----------	--



**Construction d'un bâtiment de production de moule perlière (MULETTE).
Le Favot – 29190 BRASPARTS
LIFE Mulette (LIFE 09 NAT/FR/000583)**

Compte rendu de réunion de chantier N°12

Intervenants Représentants Coordonnées Présent Absent Diffusion Convocation

LOT N°1 : Terrassement

LE VOURCH TP	N. LE VOURCH	Kervenan - La source 29450 SIZUN	Tel:	02 98 24 11 17	X		X	X
			Fax:	02 98 24 14 17				
			Mob:					
			Email:	levourch2@wanadoo.fr				

LOT N°2: Gros Œuvre – V.R.D

LA CARHAISIENNE DE CONSTRUCTION	OMAR BENDAHOU	ZA de la Villeneuve - 29270 CARHAIX PLOUGUER	Tel:	02 98 93 37 07	X		X	X
			Fax:	02 98 93 28 47				
			Mob:	06 70 80 33 92				
			Email:	s.c.c.c@wanadoo.fr				

LOT N°3: Ossature Bois - Charpente – Couverture

LOT N°4: Menuiseries Extérieures – Serrurerie

LOT N°5: Menuiseries Intérieures

LOT N°6: Plâtrerie – Faux plafonds – Peinture

RUNGOAT	JEAN-JO INISAN	zone artisanale LOGUELLOU 29800 Pencran	Tel:	02 98 85 07 60	X		X	X
			Fax:	02 98 21 44 53				
			Mob:	06 03 31 03 98				
			Email:	accueil@sarl-rungoat.fr				

LOT N°8: Chauffage – Climatisation - Ventilation – Sanitaires – Plomberie

LOT N°9: Electricité courants faibles et forts

LOT N°10: Equipement de traitement de l'eau et de l'air

TECHNI OUEST	M. BAUCHOT	5bis Kéranfloch 29800 PLOUEDERN	Tel:	02 98 20 95 97			X	X	X
			Fax:	09 81 64 95 67					
			Mob:	06 10 62 30 35					
			Email:	techni-ouest@bbox.fr					

REMARQUES TCE

La Maîtrise d'ouvrage met à disposition des entreprises les sanitaires du bâtiments incubation, l'eau et l'électricité.
Chaque entreprise est tenue d'évacuer ses propres déchets.
OPR A PARTIR DE LA SEMAINE 15

Représentant du Maître d'Ouvrage

Alimentation du bâtiment validée par ERDF le 28/02/2012, coffret de coupure sera positionné derrière le bureau actuel

Transmettre à la Carhaisienne le N° et la date du permis de construire, pour affichage réglementaire

RAPPEL

Valider rapidement les plans émis par TECHNI-OUEST.

OK

Devis Techni-Ouest signés ce jour (CVC+ELEC)

Tester alimentation des bassins extérieurs par votre seconde source, avant intervention sur alimentation depuis le bassin de rétention

Planifier intervention de la Carhaisienne (sous-traitant) pour le piquage-19/03 à confirmer

Pose du doublage périphérique à partir de la semaine prochaine, à l'avancement de la pose de l'isolation (RUNGOAT)

Voir pour l'encombrement et le poids de la bâche tampon

Maître d'Œuvre-Mandataire-BET Aquacole

Bureau de contrôle

SPS

ERDF

Intervention semaine 14

Valider les solutions proposées par TECHNI OUEST

OK



Construction d'un bâtiment de production de moule perlière (MULETTE).
Le Favot – 29190 BRASPARTS
LIFE Mulette (LIFE 09 NAT/FR/000583)

Compte rendu de réunion de chantier N°12

LOT N°1 : Terrassement

Réaliser les essais de portance OK
Votre intervention commence le lundi 19-03 Réseaux extérieurs, piquage dès réception du Té+ assainissement. OK

LOT N°2: Gros Œuvre – V.R.D

Présenter moins-values/plus-values:
Panneau de chantier
Constat d'huissier
Siphons inox
Sol bi-composant
Réseaux
Proposer également en MV, 1 fosse septique moins volumineuse en fonction des besoins, soient 1 douche, et 1 bloc sanitaires OK

Transmettre au CT, les notes de calculs, dispositions prévues pour assurer l'étanchéité du bassin, Avis N° 16 et 20 du chrono N°9 du 16/01/12 RAPPEL

Réseaux sous dallage à partir du vendredi 24 au mercredi 29 isolation, treillis, résa siphons en cours OK
Coulage le 01/03/12+surfaçage OK
Réaliser le bassin du filtre à tambour fin de semaine 12
Réaliser l'étanchéité du bassin de quarantaine + pré-dalle supérieure semaine 12 OK

LOT N°3: Ossature Bois - Charpente – Couverture

LOT N°4: Menuiseries Extérieures – Serrurerie

LOT N°5: Menuiseries Intérieures

LOT N°6: Plâtrerie – Faux plafonds – Peinture

Présenter moins-values/plus-values:
Appentis ok
Caillebotis bassin de quarantaine
Peinture+nettoyage de fin de chantier
Local TGBT/EDF CF1h + porte 93x204 CF1/2h+ferme porte

Bardage à l'avancement 80%
Couverture 100%
Le bardage de la façade arrière devra être réalisé à l'avancement des remblaiements périphériques (Le Vourch) EN COURS

Menuiseries extérieures: semaine 11 EN COURS
Pose de l'isolant à partir du 05/03 EN COURS
Goutières et descentes EP à l'avancement 100%
Pose des cloisons et du FP à partir du 19-03
Devis support bâche tampon validé



Construction d'un bâtiment de production de moule perlière (MULETTE).
Le Favot – 29190 BRASPARTS
LIFE Mulette (LIFE 09 NAT/FR/000583)

Compte rendu de réunion de chantier N°12

LOT N°8: Chauffage – Climatisation - Ventilation – Sanitaires – Plomberie

LOT N°9: Electricité courants faibles et forts

LOT N°10: Equipement de traitement de l'eau et de l'air

Passage des câbles 90%

Attentes EC-EF 100%

Raccordement AEP+Prise de terre à réaliser à l'avancement de LE VOURCH

Diffuser les plan d'EXE rapidement pour validation

Arrivée du GE 16-04

RENFORCER L'ECLAIRAGE DU CHANTIER

OK

OK

PROCHAINE REUNION LE MERCREDI 21 MARS A 14H00 SUR SITE
CF INTERVENANTS CONVOQUES

Nota : La réception du présent compte rendu vaut acceptation si aucune réserve n'est formulée par écrit par les entreprises, dans les 4 jours qui suivent sa réception.

Construction d'un bâtiment de production de moule perlière (MULETTE).
Le Favot - 29190 BRASPARTS
LIFE Mulette (LIFE 09 NAT/FR/000583)

IND C 14/03/12

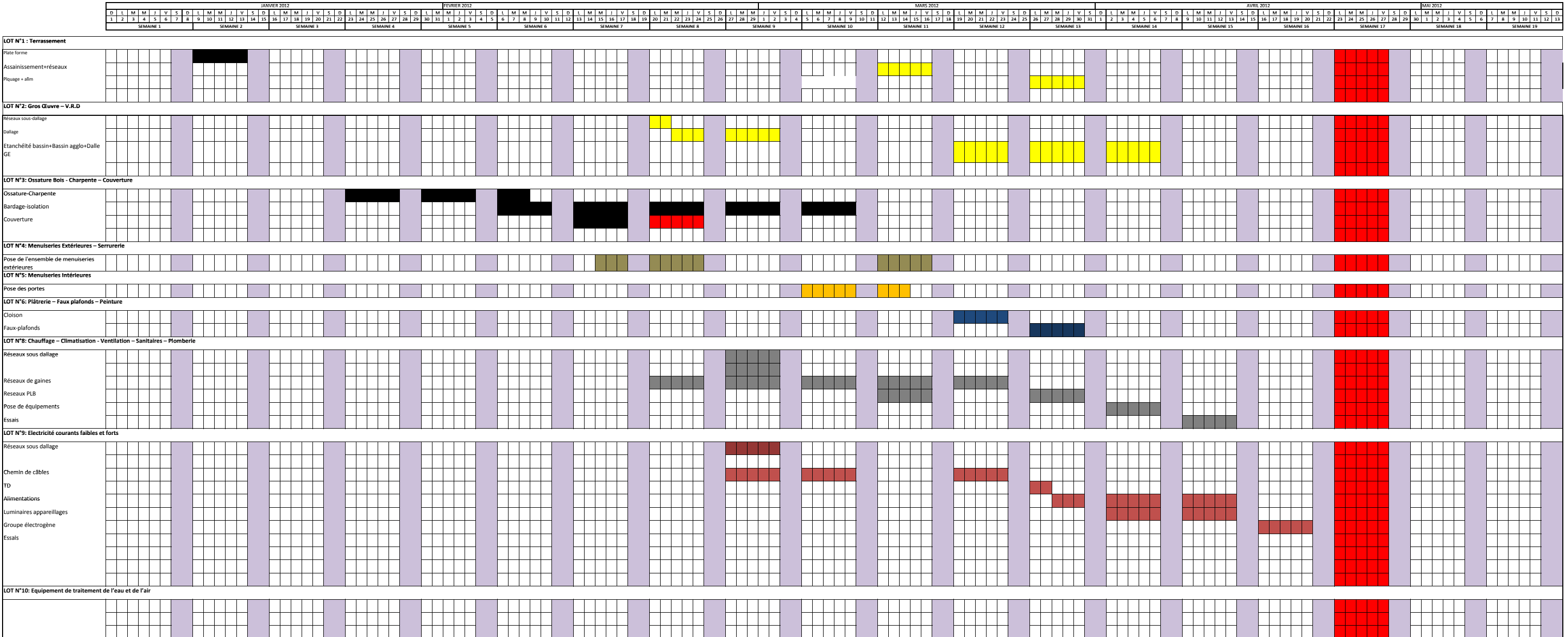



**Construction d'un bâtiment de production de moule perlière (MULETTE).
Le Favot – 29190 BRASPARTS
LIFE Mulette (LIFE 09 NAT/FR/000583)**

Compte rendu de réunion de chantier N°13

N° de compte rendu:	12
Date:	21/03/2012

Prochaine réunion le:	28/03/2012 à 14h00
-----------------------	--------------------

Intervenants	Représentants	Coordonnées	Présent	Absent	Diffusion	Convocation
--------------	---------------	-------------	---------	--------	-----------	-------------

Maître d'Ouvrage

Fédération départementale de Pêche du Finistère	Jean HERVE	4, Allée Loeiz Herrieu - 29000 QUIMPER	Tel: 02 98 10 34 20 Fax: 02 98 10 22 08 Mob: Mail: fedepeche29@wanadoo.fr	X		X	
---	------------	---	--	----------	--	----------	--

Représentant du Maître d'Ouvrage

Pisciculture	Pierrick DURY	Le FAVOT-29190 BRASPARTS	Tel: 09 63 53 08 91 Fax: Mob: Mail: pleaqua@hotmail.fr	X		X	
--------------	---------------	-----------------------------	---	----------	--	----------	--

Coordination LIFE La Mulette

Bretagne Vivante SEPNB	Marie CAPOULADE	186 rue Anatole France- 29200 Brest	Tel: 02 98 49 07 18 Fax: 02 98 49 95 80 Mob: Mail: marie.capoulade@bretagne-vivante.org			X	
------------------------	-----------------	---	--	--	--	----------	--

Maître d'Œuvre-Mandataire-BET Aquacole

Compagnie de l'Hydraulique et de la Filtration (CHF)	Hervé COUDERT	664, Rue du Saut de la Sauge-19110 BORT LES ORGUES	Tel: 04 73 86 79 22 Fax: 04 73 86 79 22 Mob: 06 15 46 49 69 Mail: chfcannes@free.fr			X	
--	---------------	--	--	--	--	----------	--

Architecte-Economiste

Cabinet Olivier OUVRY	Olivier OUVRY, Architecte D.P.L.G	19, Rue du Docteur Gubler – 63140 CHATEL GUYON	Tel: 04 73 33 03 93 Fax: 04 73 97 59 01 Mob: Mail: ouvry.olivier@orange.fr			X	
-----------------------	-----------------------------------	--	---	--	--	----------	--

OPC

EFI bet	Olivier HERRERO	Pépinière d'Entreprises zone de Mescoat- 29800 LANDERNEAU	Tel: 09 79 72 98 14 Fax: 02 98 01 95 89 Mob: 06 44 16 30 87 Mail: olivier.herrero@efi-bet.fr	X		X	
---------	-----------------	---	---	----------	--	----------	--

Bureau de contrôle

APAVE	Cyril Pelé	37 avenue Baron Lacrosse 29850 GOUESNOU	Tel: 02 98 42 14 44 Fax: 02 98 02 55 19 Mob: Mail: cyril.pele@apave.com			X	
-------	------------	---	--	--	--	----------	--

SPS

APAVE	Frédéric BEGOC	37 avenue Baron Lacrosse 29850 GOUESNOU	Tel: 02 98 42 14 44 Fax: 02 98 02 55 19 Mob: Mail: frederic.begoc@apave.com			X	
-------	----------------	---	--	--	--	----------	--

ERDF

ERDF	David MERIC-PONS	QUIMPER	Tel: 02 98 76 83 60 Fax: Mob: Mail: david.meric-pons@erdf.grdf.fr			X	
------	------------------	---------	--	--	--	----------	--



**Construction d'un bâtiment de production de moule perlière (MULETTE).
Le Favot – 29190 BRASPARTS
LIFE Mulette (LIFE 09 NAT/FR/000583)**

Compte rendu de réunion de chantier N°13

Intervenants Représentants Coordonnées Présent Absent Diffusion Convocation

LOT N°1 : Terrassement

LE VOURCH TP	N. LE VOURCH	Kervenan - La source 29450 SIZUN	Tel: 02 98 24 11 17 Fax: 02 98 24 14 17 Mob: Mail: levoudch2@wanadoo.fr		X	X	X
--------------	--------------	-------------------------------------	--	--	----------	----------	----------

LOT N°2: Gros Œuvre – V.R.D

LA CARHAISIENNE DE CONSTRUCTION	OMAR BENDAHOU	ZA de la Villeneuve - 29270 CARHAIX PLOUGUER	Tel: 02 98 93 37 07 Fax: 02 98 93 28 47 Mob: 06 70 80 33 92 Mail: s.c.c.c@wanadoo.fr	X		X	X
---------------------------------	---------------	--	---	----------	--	----------	----------

LOT N°3: Ossature Bois - Charpente – Couverture

LOT N°4: Menuiseries Extérieures – Serrurerie

LOT N°5: Menuiseries Intérieures

LOT N°6: Plâtrerie – Faux plafonds – Peinture

RUNGOAT	JEAN-JO INISAN	zone artisanale LOGUELLOU 29800 Pencran	Tel: 02 98 85 07 60 Fax: 02 98 21 44 53 Mob: 06 03 31 03 98 Mail: accueil@sarl-rungoat.fr		X	X	X
---------	----------------	---	--	--	----------	----------	----------

LOT N°8: Chauffage – Climatisation - Ventilation – Sanitaires – Plomberie

LOT N°9: Electricité courants faibles et forts

LOT N°10: Equipement de traitement de l'eau et de l'air

TECHNI OUEST	M. BAUCHOT	5bis Kéranfloch 29800 PLOUEDERN	Tel: 02 98 20 95 97 Fax: 09 81 64 95 67 Mob: 06 10 62 30 35 Mail: techni-ouest@bbox.fr	X		X	X
--------------	------------	------------------------------------	---	----------	--	----------	----------

REMARQUES TCE

La Maîtrise d'ouvrage met à disposition des entreprises les sanitaires du bâtiments incubation, l'eau et l'électricité.
Chaque entreprise est tenue d'évacuer ses propres déchets.
OPR A PARTIR DE LA SEMAINE 15

Représentant du Maître d'Ouvrage

Pose des équipements traitement de l'eau **EN COURS**
Planifier intervention de la Carhaisienne (sous-traitant) pour le piquage-19/03 à confirmer
Voir pour l'encombrement et le poids de la bâche tampon
tracé du bassin de filtration réalisé ce jour avec la Carhaisienne
Emettre avis et/ou valider le plan du support du bassin de rétention-délais de fabrication 2 semaines

Maître d'Œuvre-Mandataire-BET Aquacole

Bureau de contrôle

SPS

ERDF

Intervention semaine 14



Construction d'un bâtiment de production de moule perlière (MULETTE).
Le Favot – 29190 BRASPARTS
LIFE Mulette (LIFE 09 NAT/FR/000583)

Compte rendu de réunion de chantier N°13

LOT N°1 : Terrassement

Votre intervention commence le lundi 19-03 Réseaux extérieurs, piquage dès réception du Tè+ assainissement.
Dégager les gravas devant l'entrée nord-ouest, afin que le MO, puisse rentrer ses bassins

LOT N°2: Gros Œuvre – V.R.D

Réaliser le bassin du filtre à tambour fin de semaine 12-Hauteur 60+10, à confirmer par le MO, avant réalisation
Réaliser l'étanchéité du bassin de quarantaine + pré-dalle supérieure semaine 12

Fin d'intervention le 30/03 au plus tard

LOT N°3: Ossature Bois - Charpente – Couverture

LOT N°4: Menuiseries Extérieures – Serrurerie

LOT N°5: Menuiseries Intérieures

LOT N°6: Plâtrerie – Faux plafonds – Peinture

Bardage à l'avancement	<u>80%</u>
Couverture	<u>100%</u>
Menuiseries extérieures	<u>95%</u>

Poser les blocs portes intérieur dès réception+cloisons

EN COURS

LOT N°8: Chauffage – Climatisation - Ventilation – Sanitaires – Plomberie

LOT N°9: Electricité courants faibles et forts

Diffuser vos plans de calepinage des luminaires à RUNGOAT
Attentes EC-EF 100%
Raccordement AEP (sous-comptage, filtre)+Prise de terre à réaliser à l'avancement de LE VOURCH
Pose et raccordement CTA-Semaine 14
Prévoir le consuel pour la semaine 15
Pose des luminaires et TD à l'avancement du faux-plafond

Arrivée du GE 16-04
RENFORCER L'ECLAIRAGE DU CHANTIER

OK

PROCHAINE REUNION LE MERCREDI 28 MARS A 14H00 SUR SITE
CF INTERVENANTS CONVOQUES

Nota : La réception du présent compte rendu vaut acceptation si aucune réserve n'est formulée par écrit par les entreprises, dans les 4 jours qui suivent sa réception.



**Construction d'un bâtiment de production de moule perlière (MULETTE).
Le Favot – 29190 BRASPARTS
LIFE Mulette (LIFE 09 NAT/FR/000583)**

Compte rendu de réunion de chantier N°14

N° de compte rendu:	14
Date:	28/03/2012

Prochaine réunion le:	04/04/2012 à 14h00
-----------------------	--------------------

Intervenants	Représentants	Coordonnées	Présent	Absent	Diffusion	Convocation
--------------	---------------	-------------	---------	--------	-----------	-------------

Maître d'Ouvrage						
Fédération départementale de Pêche du Finistère	Jean HERVE	4, Allée Loeiz Herrieu - 29000 QUIMPER	Tel: 02 98 10 34 20 Fax: 02 98 10 22 08 Mob: Mail: fedepeche29@wanadoo.fr	X		X

Représentant du Maître d'Ouvrage						
Pisciculture	Pierrick DURY	Le FAVOT-29190 BRASPARTS	Tel: 09 63 53 08 91 Fax: Mob: Mail: pleaqua@hotmail.fr	X		X

Coordination LIFE La Mulette						
Bretagne Vivante SEPNB	Marie CAPOULADE	186 rue Anatole France- 29200 Brest	Tel: 02 98 49 07 18 Fax: 02 98 49 95 80 Mob: Mail: marie.capoulade@bretagne-vivante.org			X

Maître d'Œuvre-Mandataire-BET Aquacole						
Compagnie de l'Hydraulique et de la Filtration (CHF)	Hervé COUDERT	664, Rue du Saut de la Saule-19110 BORT LES ORGUES	Tel: 04 73 86 79 22 Fax: 04 73 86 79 22 Mob: 06 15 46 49 69 Mail: chfcannes@free.fr			X

Architecte-Economiste						
Cabinet Olivier OUVRY	Olivier OUVRY, Architecte D.P.L.G	19, Rue du Docteur Gubler – 63140 CHATEL GUYON	Tel: 04 73 33 03 93 Fax: 04 73 97 59 01 Mob: Mail: ouvry.olivier@orange.fr			X

OPC						
EFI bet	Olivier HERRERO	Pépinière d'Entreprises zone de Mescoat- 29800 LANDERNEAU	Tel: 09 79 72 98 14 Fax: 02 98 01 95 89 Mob: 06 44 16 30 87 Mail: olivier.herrero@efi-bet.fr	X		X

Bureau de contrôle						
APAVE	Cyril Pelé	37 avenue Baron Lacrosse 29850 GOUESNOU	Tel: 02 98 42 14 44 Fax: 02 98 02 55 19 Mob: Mail: cyril.pele@apave.com			X

SPS						
APAVE	Frédéric BEGOC	37 avenue Baron Lacrosse 29850 GOUESNOU	Tel: 02 98 42 14 44 Fax: 02 98 02 55 19 Mob: Mail: frederic.begoc@apave.com			X

ERDF						
ERDF	David MERIC-PONS	QUIMPER	Tel: 02 98 76 83 60 Fax: Mob: Mail: david.meric-pons@erdf.grdf.fr			X



**Construction d'un bâtiment de production de moule perlière (MULETTE).
Le Favot – 29190 BRASPARTS
LIFE Mulette (LIFE 09 NAT/FR/000583)**

Compte rendu de réunion de chantier N°14

Intervenants Représentants Coordonnées Présent Absent Diffusion Convocation

LOT N°1 : Terrassement								
LE VOURCH TP	N. LE VOURCH	Kervenan - La source 29450 SIZUN	Tel:	02 98 24 11 17	X		X	X
			Fax:	02 98 24 14 17				
			Mob:					
			Email:	levourch2@wanadoo.fr				

LOT N°2: Gros Œuvre – V.R.D								
LA CARHAISIENNE DE CONSTRUCTION	OMAR BENDAHOU	ZA de la Villeneuve - 29270 CARHAIX PLOUGUER	Tel:	02 98 93 37 07	X		X	X
			Fax:	02 98 93 28 47				
			Mob:	06 70 80 33 92				
			Email:	s.c.c.c@wanadoo.fr				

LOT N°3: Ossature Bois - Charpente – Couverture								
LOT N°4: Menuiseries Extérieures – Serrurerie								
LOT N°5: Menuiseries Intérieures								
LOT N°6: Plâtrerie – Faux plafonds – Peinture								
RUNGOAT	JEAN-JO INISAN	zone artisanale LOGUELLOU 29800 Pencran	Tel:	02 98 85 07 60	X		X	X
			Fax:	02 98 21 44 53				
			Mob:	06 03 31 03 98				
			Email:	accueil@sarl-rungoat.fr				

LOT N°8: Chauffage – Climatisation - Ventilation – Sanitaires – Plomberie								
LOT N°9: Electricité courants faibles et forts								
LOT N°10: Equipement de traitement de l'eau et de l'air								
TECHNI OUEST	M. BAUCHOT	5bis Kéranfloch 29800 PLOUEDERN	Tel:	02 98 20 95 97	X		X	X
			Fax:	09 81 64 95 67				
			Mob:	06 10 62 30 35				
			Email:	techni-ouest@bbox.fr				

REMARQUES TCE

La Maîtrise d'ouvrage met à disposition des entreprises les sanitaires du bâtiments incubation, l'eau et l'électricité.
Chaque entreprise est tenue d'évacuer ses propres déchets.
OPR A PARTIR DE LA SEMAINE 16

Représentant du Maître d'Ouvrage

Pose des équipements traitement de l'eau **EN COURS**
Planifier intervention de la Carhaisienne (sous-traitant) pour le piquage-19/03 à confirmer
Voir pour l'encombrement et le poids de la bâche tampon
tracé du bassin de filtration réalisé ce jour avec la Carhaisienne
Emettre avis et/ou valider le plan du support du bassin de rétention-délais de fabrication 2 semaines **ok**

Maître d'Œuvre-Mandataire-BET Aquacole

Bureau de contrôle

SPS

ERDF

Intervention semaine 14



Construction d'un bâtiment de production de moule perlière (MULETTE).
Le Favot – 29190 BRASPARTS
LIFE Mulette (LIFE 09 NAT/FR/000583)

Compte rendu de réunion de chantier N°14

LOT N°1 : Terrassement

Piquage+bride **100%**
Réseaux EP et remblai en cours
Fosse et puit à réaliser à partir du mercredi 4/04

LOT N°2: Gros Œuvre – V.R.D

Réaliser le bassin du filtre à tambour **OK**
Réaliser l'étanchéité du bassin de quarantaine + dalle portée-fin le 02/04 **EN COURS**
Etanchéité soubassements **OK**
Dalle GE semaine 15

LOT N°3: Ossature Bois - Charpente – Couverture

LOT N°4: Menuiseries Extérieures – Serrurerie

LOT N°5: Menuiseries Intérieures

LOT N°6: Plâtrerie – Faux plafonds – Peinture

Bardage à l'avancement de LE VOURCH **90%**
Couverture **100%**
Menuiseries extérieures **95%**
Cloisons menuiseries plinthes **90%**
Faux-plafond semaine 14-(1 semaine)

EN COURS

Le support de la bache tampon sera à implanter dans le local rangement, les dimensions validées par le MO
La cloison entre l'insemination et la salle d'algues est à décaler de 1m dans la salle d'algues

LOT N°8: Chauffage – Climatisation - Ventilation – Sanitaires – Plomberie

LOT N°9: Electricité courants faibles et forts

Diffuser vos plans de calepinage des luminaires à RUNGOAT
Attentes EC-EF 100%
Raccordement AEP (sous-comptage, filtre)+Prise de terre à réaliser à l'avancement de LE VOURCH **100%**
Pose et raccordement CTA-Semaine 14
Prévoir le consuel pour la semaine 15
Pose des luminaires et TD à l'avancement du faux-plafond

Arrivée du GE 16-04

PROCHAINE REUNION LE MERCREDI 4 AVRIL A 14H00 SUR SITE
CF INTERVENANTS CONVOQUES

Nota : La réception du présent compte rendu vaut acceptation si aucune réserve n'est formulée par écrit par les entreprises, dans les 4 jours qui suivent sa réception.



**Construction d'un bâtiment de production de moule perlière (MULETTE).
Le Favot – 29190 BRASPARTS
LIFE Mulette (LIFE 09 NAT/FR/000583)**

Compte rendu de réunion de chantier N°15

N° de compte rendu:	15
Date:	04/04/2012

Prochaine réunion le:	18/04/2012 à 14h00
-----------------------	--------------------

Intervenants	Représentants	Coordonnées	Présent	Absent	Diffusion	Convocation
--------------	---------------	-------------	---------	--------	-----------	-------------

Maître d'Ouvrage

Fédération départementale de Pêche du Finistère	Jean HERVE	4, Allée Loeiz Herrieu - 29000 QUIMPER	Tel: 02 98 10 34 20 Fax: 02 98 10 22 08 Mob: Mail: fedepeche29@wanadoo.fr	X		X	
---	------------	---	--	----------	--	----------	--

Représentant du Maître d'Ouvrage

Pisciculture	Pierrick DURY	Le FAVOT-29190 BRASPARTS	Tel: 09 63 53 08 91 Fax: Mob: Mail: pleaqua@hotmail.fr	X		X	
--------------	---------------	-----------------------------	---	----------	--	----------	--

Coordination LIFE La Mulette

Bretagne Vivante SEPNB	Marie CAPOULADE	186 rue Anatole France- 29200 Brest	Tel: 02 98 49 07 18 Fax: 02 98 49 95 80 Mob: Mail: marie.capoulade@bretagne-vivante.org			X	
------------------------	-----------------	---	--	--	--	----------	--

Maître d'Œuvre-Mandataire-BET Aquacole

Compagnie de l'Hydraulique et de la Filtration (CHF)	Hervé COUDERT	664, Rue du Saut de la Sauge-19110 BORT LES ORGUES	Tel: 04 73 86 79 22 Fax: 04 73 86 79 22 Mob: 06 15 46 49 69 Mail: chfcannes@free.fr			X	
--	---------------	--	--	--	--	----------	--

Architecte-Economiste

Cabinet Olivier OUVRY	Olivier OUVRY, Architecte D.P.L.G	19, Rue du Docteur Gubler – 63140 CHATEL GUYON	Tel: 04 73 33 03 93 Fax: 04 73 97 59 01 Mob: Mail: ouvry.olivier@orange.fr			X	
-----------------------	-----------------------------------	--	---	--	--	----------	--

OPC

EFI bet	Olivier HERRERO	Pépinière d'Entreprises zone de Mescoat- 29800 LANDERNEAU	Tel: 09 79 72 98 14 Fax: 02 98 01 95 89 Mob: 06 44 16 30 87 Mail: olivier.herrero@efi-bet.fr	X		X	
---------	-----------------	---	---	----------	--	----------	--

Bureau de contrôle

APAVE	Cyril Pelé	37 avenue Baron Lacrosse 29850 GOUESNOU	Tel: 02 98 42 14 44 Fax: 02 98 02 55 19 Mob: Mail: cyril.pele@apave.com			X	
-------	------------	---	--	--	--	----------	--

SPS

APAVE	Frédéric BEGOC	37 avenue Baron Lacrosse 29850 GOUESNOU	Tel: 02 98 42 14 44 Fax: 02 98 02 55 19 Mob: Mail: frederic.begoc@apave.com	X		X	
-------	----------------	---	--	----------	--	----------	--

ERDF

ERDF	David MERIC-PONS	QUIMPER	Tel: 02 98 76 83 60 Fax: Mob: Mail: david.meric-pons@erdf.grdf.fr			X	
------	------------------	---------	--	--	--	----------	--



**Construction d'un bâtiment de production de moule perlière (MULETTE).
Le Favot – 29190 BRASPARTS
LIFE Mulette (LIFE 09 NAT/FR/000583)**

Compte rendu de réunion de chantier N°15

Intervenants Représentants Coordonnées Présent Absent Diffusion Convocation

<u>LOT N°1 : Terrassement</u>								
LE VOURCH TP	N. LE VOURCH	Kervenan - La source 29450 SIZUN	Tel:	02 98 24 11 17	X		X	X
			Fax:	02 98 24 14 17				
			Mob:					
			Mail:	levourch2@wanadoo.fr				

<u>LOT N°2: Gros Œuvre – V.R.D</u>								
LA CARHAISIENNE DE CONSTRUCTION	OMAR BENDAHOU	ZA de la Villeneuve - 29270 CARHAIX PLOUGUER	Tel:	02 98 93 37 07	X		X	X
			Fax:	02 98 93 28 47				
			Mob:	06 70 80 33 92				
			Mail:	s.c.c.c@wanadoo.fr				

LOT N°3: Ossature Bois - Charpente – Couverture

LOT N°4: Menuiseries Extérieures – Serrurerie

LOT N°5: Menuiseries Intérieures

LOT N°6: Plâtrerie – Faux plafonds – Peinture

RUNGOAT	JEAN-JO INISAN	zone artisanale LOGUELLOU 29800 Pencilan	Tel:	02 98 85 07 60			X	X	X
			Fax:	02 98 21 44 53					
			Mob:	06 03 31 03 98					
			Mail:	accueil@sarl-rungoat.fr					

LOT N°8: Chauffage – Climatisation - Ventilation – Sanitaires – Plomberie

LOT N°9: Electricité courants faibles et forts

TECHNI OUEST	M. BAUCHOT	5bis Kéranfloch 29800 PLOUEDERN	Tel:	02 98 20 95 97	X		X	X
			Fax:	09 81 64 95 67				
			Mob:	06 10 62 30 35				
			Mail:	techni-ouest@bbox.fr				

REMARQUES TCE

La Maîtrise d'ouvrage met à disposition des entreprises les sanitaires du bâtiments incubation, l'eau et l'électricité.
Chaque entreprise est tenue d'évacuer ses propres déchets.

PENSEZ DES A PRESENT A VOS DOE

OPR A PARTIR DE LA SEMAINE 16

Représentant du Maître d'Ouvrage

Pose des équipements traitement de l'eau **EN COURS**
Compléter et finaliser le bilan financier suivant le tableau transmis par EFI le 30/03
Prendre contact avec EDF afin d'obtenir l'alimentation du bâtiment, dès obtention du Consuel

Maître d'Œuvre-Mandataire-BET Aquacole

Bureau de contrôle

SPS

ERDF

Panneau de comptage posé-raccordement réalisé



Construction d'un bâtiment de production de moule perlière (MULETTE).
Le Favot – 29190 BRASPARTS
LIFE Mulette (LIFE 09 NAT/FR/000583)

Compte rendu de réunion de chantier N°15

LOT N°1 : Terrassement

Piquage+bride **100%**
Réseaux EP-drainage et remblai en cours
La Carhaisienne interroge son bureau d'études, afin de trouver une solution pour maintenir la fosse en son emplacement elle sera à reposer suivant le préconisation du BE
Réservation de la fosse délimitée ce jour par rubalise

LOT N°2: Gros Œuvre – V.R.D

L'étanchéité du bassin contenant le filtre à tambour, n'est pas terminée-Délai Mardi 10/04,
Bassin de quarantaine: dalle réalisée, mais on observe encore des infiltrations d'eau, faire appel à SICA, afin de trouver une solution pérenne pour étancher le bassin-semaine 15 **EN COURS**

Interroger votre bureau d'études, afin de trouver une solution pour maintenir la fosse en son emplacement
Dalle GE semaine 15-à voir en fonction des conclusion pour la mise en œuvre de la fosse
Bassin de quarantaine protégé et délimité ce jour par rubalise
Apporter des précisions rapidement quant au chrono 22 du 03/04 au bureau de contrôle, mettre également en copie, EFI + MO **URGENT**

LOT N°3: Ossature Bois - Charpente – Couverture

LOT N°4: Menuiseries Extérieures – Serrurerie

LOT N°5: Menuiseries Intérieures

LOT N°6: Plâtrerie – Faux plafonds – Peinture

Bardage **100%**
Couverture **100%**
Menuiseries extérieures **100%**
Cloisons menuiseries plinthes **95%**
Faux-plafond semaine 14-(1 semaine) 0% Mettre une équipe rapidement, pour l'ensemble des locaux excepté dans les locaux rangement et insémination où le MO doit prévoir et positionner ses équipements

Prévoir la pose du support de la bâche tampon dans le local rangement-semaine 15

LOT N°8: Chauffage – Climatisation - Ventilation – Sanitaires – Plomberie

LOT N°9: Electricité courants faibles et forts

Diffuser vos plans de calepinage des luminaires à RUNGOAT **RAPPEL**
Appareillage-tableaux **70%**
TGBT 45%
Pose et raccordement CTA-Semaine 14 **OK**
Prévoir le consuel pour la semaine 15
Pose des luminaires et TD à l'avancement du faux-plafond

Arrivée du GE 16-04

PROCHAINE REUNION et OPR LE MERCREDI 18 AVRIL A 14H00 SUR SITE
CF INTERVENANTS CONVOQUES

Nota : La réception du présent compte rendu vaut acceptation si aucune réserve n'est formulée par écrit par les entreprises, dans les 4 jours qui suivent sa réception.



**Construction d'un bâtiment de production de moule perlière (MULETTE).
Le Favot – 29190 BRASPARTS
LIFE Mulette (LIFE 09 NAT/FR/000583)**

Compte rendu de réunion de chantier N°16

N° de compte rendu:	16
Date:	18/04/2012

Prochaine réunion le:	25/04/2012 à 14h00
-----------------------	--------------------

Intervenants	Représentants	Coordonnées	Présent	Absent	Diffusion	Convocation
Maître d'Ouvrage						
Fédération départementale de Pêche du Finistère	Jean HERVE	4, Allée Loeiz Herrieu - 29000 QUIMPER	Tel: 02 98 10 34 20 Fax: 02 98 10 22 08 Mob: Mail: fedepeche29@wanadoo.fr		X	X
Représentant du Maître d'Ouvrage						
Pisciculture	Pierrick DURY	Le FAVOT-29190 BRASPARTS	Tel: 09 63 53 08 91 Fax: Mob: Mail: pleaqua@hotmail.fr	X		X
Coordination LIFE La Mulette						
Bretagne Vivante SEPNB	Marie CAPOULADE	186 rue Anatole France- 29200 Brest	Tel: 02 98 49 07 18 Fax: 02 98 49 95 80 Mob: Mail: marie.capoulade@bretagne-vivante.org			X
Maître d'Œuvre-Mandataire-BET Aquacole						
Compagnie de l'Hydraulique et de la Filtration (CHF)	Hervé COUDERT	664, Rue du Saut de la Saule-19110 BORT LES ORGUES	Tel: 04 73 86 79 22 Fax: 04 73 86 79 22 Mob: 06 15 46 49 69 Mail: chfcannes@free.fr			X
Architecte-Economiste						
Cabinet Olivier OUVRY	Olivier OUVRY, Architecte D.P.L.G	19, Rue du Docteur Gubler – 63140 CHATEL GUYON	Tel: 04 73 33 03 93 Fax: 04 73 97 59 01 Mob: Mail: ouvry.olivier@orange.fr			X
OPC						
EFI bet	Olivier HERRERO	Pépinière d'Entreprises zone de Mescoat- 29800 LANDERNEAU	Tel: 09 79 72 98 14 Fax: 02 98 01 95 89 Mob: 06 44 16 30 87 Mail: olivier.herrero@efi-bet.fr	X		X
Bureau de contrôle						
APAVE	Cyril Pelé	37 avenue Baron Lacrosse 29850 GOUESNOU	Tel: 02 98 42 14 44 Fax: 02 98 02 55 19 Mob: Mail: cyril.pele@apave.com			X
SPS						
APAVE	Frédéric BEGOC	37 avenue Baron Lacrosse 29850 GOUESNOU	Tel: 02 98 42 14 44 Fax: 02 98 02 55 19 Mob: Mail: frederic.begoc@apave.com	X		X
ERDF						
ERDF	David MERIC-PONS	QUIMPER	Tel: 02 98 76 83 60 Fax: Mob: Mail: david.meric-pons@erdf.grdf.fr			X



**Construction d'un bâtiment de production de moule perlière (MULETTE).
Le Favot – 29190 BRASPARTS
LIFE Mulette (LIFE 09 NAT/FR/000583)**

Compte rendu de réunion de chantier N°16

Intervenants Représentants Coordonnées Présent Absent Diffusion Convocation

LOT N°1 : Terrassement

LE VOURCH TP	N. LE VOURCH	Kervenan - La source 29450 SIZUN	Tel: 02 98 24 11 17 Fax: 02 98 24 14 17 Mob: Mail: levoudch2@wanadoo.fr		X	X	X
--------------	--------------	-------------------------------------	--	--	----------	----------	----------

LOT N°2: Gros Œuvre – V.R.D

LA CARHAISIENNE DE CONSTRUCTION	OMAR BENDAHOU	ZA de la Villeneuve - 29270 CARHAIX PLOUGUER	Tel: 02 98 93 37 07 Fax: 02 98 93 28 47 Mob: 06 70 80 33 92 Mail: s.c.c.c@wanadoo.fr	X		X	X
---------------------------------	---------------	--	---	----------	--	----------	----------

LOT N°3: Ossature Bois - Charpente – Couverture

LOT N°4: Menuiseries Extérieures – Serrurerie

LOT N°5: Menuiseries Intérieures

LOT N°6: Plâtrerie – Faux plafonds – Peinture

RUNGOAT	JEAN-JO INISAN	zone artisanale LOGUELLOU 29800 Pencran	Tel: 02 98 85 07 60 Fax: 02 98 21 44 53 Mob: 06 03 31 03 98 Mail: accueil@sarl-rungoat.fr	X		X	X
---------	----------------	---	--	----------	--	----------	----------

LOT N°8: Chauffage – Climatisation - Ventilation – Sanitaires – Plomberie

LOT N°9: Electricité courants faibles et forts

TECHNI OUEST	M. BAUCHOT	5bis Kéranfloch 29800 PLOUEDERN	Tel: 02 98 20 95 97 Fax: 09 81 64 95 67 Mob: 06 10 62 30 35 Mail: techni-ouest@bbox.fr	X		X	X
--------------	------------	------------------------------------	---	----------	--	----------	----------

REMARQUES TCE

La Maîtrise d'ouvrage met à disposition des entreprises les sanitaires du bâtiments incubation, l'eau et l'électricité.
Chaque entreprise est tenue d'évacuer ses propres déchets.

PENSEZ DES A PRESENT A VOS DOE

OPR A PARTIR DE LA SEMAINE 16

Représentant du Maître d'Ouvrage

Pose des équipements traitement de l'eau
Compléter et finaliser le bilan financier suivant le tableau transmis par EFI le 30/03
Prendre contact avec EDF afin d'obtenir l'alimentation du bâtiment, dès obtention du Consuel

EN COURS

Maître d'Œuvre-Mandataire-BET Aquacole

Bureau de contrôle

Prévoir visite et rapport final semaine 18

SPS

ERDF

Panneau de comptage posé-raccordement réalisé



**Construction d'un bâtiment de production de moule perlière (MULETTE).
Le Favot – 29190 BRASPARTS
LIFE Mulette (LIFE 09 NAT/FR/000583)**

Compte rendu de réunion de chantier N°16

LOT N°1 : Terrassement

Réaliser les remblais périphériques
Poser la fosse et le puit perdu en coordination avec la Carhaisienne
Remettre en état la route d'accès

LOT N°2: Gros Œuvre – V.R.D

Bassin de quarantaine: dalle réalisée, mais on observe encore des infiltrations d'eau, faire appel à SICA, afin de trouver une solution pérenne pour étancher le bassin-Vu avec SICA ce jour, intervention semaine 18 au plus tard
Décoffrage dalle bassin de quarantaine-jeudi 19/04
Réalisation du radier de la fosse et de la dalle du GE-Semaine 17

EN COURS

LOT N°3: Ossature Bois - Charpente – Couverture

LOT N°4: Menuiseries Extérieures – Serrurerie

LOT N°5: Menuiseries Intérieures

LOT N°6: Plâtrerie – Faux plafonds – Peinture

Bardage	100%	
Couverture	100%	
Menuiseries extérieures	100%	
Cloisons menuiseries plinthes	95%	
Faux-plafond semaine 14-(1 semaine)	40%	Mettre une équipe rapidement, pour l'ensemble des locaux excepté dans les locaux rangement et insémination où le MO doit prévoir et positionner ses équipements

Réaliser l'étanchéité au niveau des sorties de toiture fournies par Techni-ouest
Prévoir la pose du support de la bâche tampon dans le local rangement-semaine 17

LOT N°8: Chauffage – Climatisation - Ventilation – Sanitaires – Plomberie

LOT N°9: Electricité courants faibles et forts

Diffuser vos plans de recollement des réseaux à ERDF

Appareillage-tableaux	95%	
TGBT	100%	

Pose et raccordement CTA-Semaine 14
Prévoir le consuel pour la semaine 18
Pose des luminaires et TD à l'avancement du faux-plafond et du Maître d'Ouvrage
Arrivée du GE 19-04

OK

EN COURS

**PROCHAINE REUNION et OPR LE MERCREDI 25 AVRIL A 14H00 SUR SITE
CF INTERVENANTS CONVOQUES**

Nota : La réception du présent compte rendu vaut acceptation si aucune réserve n'est formulée par écrit par les entreprises, dans les 4 jours qui suivent sa réception.



**Construction d'un bâtiment de production de moule perlière (MULETTE).
Le Favot – 29190 BRASPARTS
LIFE Mulette (LIFE 09 NAT/FR/000583)**

Compte rendu de réunion de chantier N°17

N° de compte rendu:	17
Date:	25/04/2012

Prochaine réunion le:	02/05/2012 à 14h00
-----------------------	--------------------

Intervenants	Représentants	Coordonnées	Présent	Absent	Diffusion	Convocation
--------------	---------------	-------------	---------	--------	-----------	-------------

Maître d'Ouvrage						
Fédération départementale de Pêche du Finistère	Jean HERVE	4, Allée Loeiz Herrieu - 29000 QUIMPER	Tel: 02 98 10 34 20 Fax: 02 98 10 22 08 Mob: Mail: fedepeche29@wanadoo.fr	X		X

Représentant du Maître d'Ouvrage						
Pisciculture	Pierrick DURY	Le FAVOT-29190 BRASPARTS	Tel: 09 63 53 08 91 Fax: Mob: Mail: pleaqua@hotmail.fr	X		X

Coordination LIFE La Mulette						
Bretagne Vivante SEPNB	Marie CAPOULADE	186 rue Anatole France- 29200 Brest	Tel: 02 98 49 07 18 Fax: 02 98 49 95 80 Mob: Mail: marie.capoulade@bretagne-vivante.org	X		X

Maître d'Œuvre-Mandataire-BET Aquacole						
Compagnie de l'Hydraulique et de la Filtration (CHF)	Hervé COUDERT	664, Rue du Saut de la Sauge-19110 BORT LES ORGUES	Tel: 04 73 86 79 22 Fax: 04 73 86 79 22 Mob: 06 15 46 49 69 Mail: chfcannes@free.fr			X

Architecte-Economiste						
Cabinet Olivier OUVRY	Olivier OUVRY, Architecte D.P.L.G	19, Rue du Docteur Gubler – 63140 CHATEL GUYON	Tel: 04 73 33 03 93 Fax: 04 73 97 59 01 Mob: Mail: ouvry.olivier@orange.fr			X

OPC						
EFI bet	Olivier HERRERO	Pépinière d'Entreprises zone de Mescoat- 29800 LANDERNEAU	Tel: 09 79 72 98 14 Fax: 02 98 01 95 89 Mob: 06 44 16 30 87 Mail: olivier.herrero@efi-bet.fr	X		X

Bureau de contrôle						
APAVE	Cyril Pelé	37 avenue Baron Lacrosse 29850 GOUESNOU	Tel: 02 98 42 14 44 Fax: 02 98 02 55 19 Mob: Mail: cyril.pele@apave.com			X

SPS						
APAVE	Frédéric BEGOC	37 avenue Baron Lacrosse 29850 GOUESNOU	Tel: 02 98 42 14 44 Fax: 02 98 02 55 19 Mob: Mail: frederic.begoc@apave.com	X		X

ERDF						
ERDF	David MERIC-PONS	QUIMPER	Tel: 02 98 76 83 60 Fax: Mob: Mail: david.meric-pons@erdf.grdf.fr			X



**Construction d'un bâtiment de production de moule perlière (MULETTE).
Le Favot – 29190 BRASPARTS
LIFE Mulette (LIFE 09 NAT/FR/000583)**

Compte rendu de réunion de chantier N°17

Intervenants Représentants Coordonnées Présent Absent Diffusion Convocation

<u>LOT N°1 : Terrassement</u>								
LE VOURCH TP	N. LE VOURCH	Kervenan - La source 29450 SIZUN	Tel:	02 98 24 11 17	X		X	X
			Fax:	02 98 24 14 17				
			Mob:					
			Mail:	levourch2@wanadoo.fr				

<u>LOT N°2: Gros Œuvre – V.R.D</u>								
LA CARHAISIENNE DE CONSTRUCTION	OMAR BENDAHOU	ZA de la Villeneuve - 29270 CARHAIX PLOUGUER	Tel:	02 98 93 37 07	X		X	X
			Fax:	02 98 93 28 47				
			Mob:	06 70 80 33 92				
			Mail:	s.c.c.c@wanadoo.fr				

<u>LOT N°3: Ossature Bois - Charpente – Couverture</u>							
--	--	--	--	--	--	--	--

<u>LOT N°4: Menuiseries Extérieures – Serrurerie</u>							
--	--	--	--	--	--	--	--

<u>LOT N°5: Menuiseries Intérieures</u>							
---	--	--	--	--	--	--	--

<u>LOT N°6: Plâtrerie – Faux plafonds – Peinture</u>							
--	--	--	--	--	--	--	--

RUNGOAT	JEAN-JO INISAN	zone artisanale LOGUELLOU 29800 Pencran	Tel:	02 98 85 07 60	X		X	X
			Fax:	02 98 21 44 53				
			Mob:	06 03 31 03 98				
			Mail:	accueil@sarl-rungoat.fr				

<u>LOT N°8: Chauffage – Climatisation - Ventilation – Sanitaires – Plomberie</u>							
--	--	--	--	--	--	--	--

<u>LOT N°9: Electricité courants faibles et forts</u>							
---	--	--	--	--	--	--	--

TECHNI OUEST	M. BAUCHOT	5bis Kéranfloch 29800 PLOUEDERN	Tel:	02 98 20 95 97			X	X	X
			Fax:	09 81 64 95 67					
			Mob:	06 10 62 30 35					
			Mail:	techni-ouest@bbox.fr					

REMARQUES TCE

La Maîtrise d'ouvrage met à disposition des entreprises les sanitaires du bâtiments incubation, l'eau et l'électricité.
Chaque entreprise est tenue d'évacuer ses propres déchets.

PENSEZ DES A PRESENT A VOS DOE

OPR A PARTIR DE LA SEMAINE 16

Représentant du Maître d'Ouvrage

Pose des équipements traitement de l'eau **EN COURS**
Compléter et finaliser le bilan financier suivant le tableau transmis par EFI le 30/03
Prendre contact avec EDF afin d'obtenir l'alimentation du bâtiment, dès obtention du Consuel

Maître d'Œuvre-Mandataire-BET Aquacole

Bureau de contrôle

Prévoir visite et rapport final semaine 18

SPS

ERDF

Panneau de comptage posé-raccordement réalisé



**Construction d'un bâtiment de production de moule perlière (MULETTE).
Le Favot – 29190 BRASPARTS
LIFE Mulette (LIFE 09 NAT/FR/000583)**

Compte rendu de réunion de chantier N°17

LOT N°1 : Terrassement

Dès que les conditions météo sont favorables:
Réaliser les remblais périphériques
Remettre en état la route d'accès

Poser la fosse et le puit perdu en coordination avec la Carhaisienne-jeudi 26/04 et vendredi 27/04

LOT N°2: Gros Œuvre – V.R.D

Bassin de quarantaine: dalle réalisée, mais on observe encore des infiltrations d'eau, faire appel à SICA, afin de trouver une solution pérenne pour étancher le bassin-Vu avec SICA ce jour, intervention semaine 18 au plus tard

EN COURS

Décoffrage dalle bassin de quarantaine-jeudi 19/04

OK

Réalisation du radier de la fosse et de la dalle du GE-Semaine 17-jeudi 26/04 et vendredi 27/04

Finaliser les seuil des portes

Réaliser les joints de dilatations

Réalisation du radier de la fosse et de la dalle du GE-Semaine 17-jeudi 26/04 et vendredi 27/04

LOT N°3: Ossature Bois - Charpente – Couverture

LOT N°4: Menuiseries Extérieures – Serrurerie

LOT N°5: Menuiseries Intérieures

LOT N°6: Plâtrerie – Faux plafonds – Peinture

Bardage **100%**

Couverture **100%**

Menuiseries extérieures **100%**

Cloisons menuiseries plinthes **95%**

Faux-plafond semaine 14-(1 semaine) 60%

Mettre une équipe rapidement, pour l'ensemble des locaux

excepté dans les locaux rangement et insémination où le MO doit prévoir et positionner ses équipements

Réaliser l'étanchéité au niveau des sorties de toiture fournies par Techni-ouest+rive faitage

Prévoir la pose du support de la bâche tampon dans le local rangement-semaine 17

Menuiseries interieures: ajuster l'ensemble des portes, poser les mécanismes, poser ferme porte local TGBT

LOT N°8: Chauffage – Climatisation - Ventilation – Sanitaires – Plomberie

LOT N°9: Electricité courants faibles et forts

Diffuser vos plans de recollement des réseaux à ERDF

Appareillage-tableaux **100%**

TGBT 100%

raccordement des équipements

EN COURS

Pose et raccordement CTA-Semaine 14

OK

Prévoir le consuel pour la semaine 18

Pose des luminaires et TD à l'avancement du faux-plafond et du Maître d'Ouvrage

EN COURS

METTRE UN ECLAIRAGE PROVISOIRE DE CHANTIER, LES COMPAGNONS TRAVAILLENT L'OBSCURITE!

Arrivée du GE 19-04

**PROCHAINE REUNION et OPR LE MERCREDI 2 MAI A 14H00 SUR SITE
CF INTERVENANTS CONVOQUES**

Nota : La réception du présent compte rendu vaut acceptation si aucune réserve n'est formulée par écrit par les entreprises, dans les 4 jours qui suivent sa réception.



**Construction d'un bâtiment de production de moule perlière (MULETTE).
Le Favot – 29190 BRASPARTS
LIFE Mulette (LIFE 09 NAT/FR/000583)**

Compte rendu de réunion de chantier N°18

N° de compte rendu:	18
Date:	02/05/2012

Prochaine réunion le:	16/05/2012 à 14h00
-----------------------	--------------------

Intervenants	Représentants	Coordonnées	Présent	Absent	Diffusion	Convocation
--------------	---------------	-------------	---------	--------	-----------	-------------

Maître d'Ouvrage

Fédération départementale de Pêche du Finistère	Jean HERVE	4, Allée Loeiz Herrieu - 29000 QUIMPER	Tel: 02 98 10 34 20 Fax: 02 98 10 22 08 Mob: Mail: fedepeche29@wanadoo.fr	X		X	
---	------------	---	--	----------	--	----------	--

Représentant du Maître d'Ouvrage

Pisciculture	Pierrick DURY	Le FAVOT-29190 BRASPARTS	Tel: 09 63 53 08 91 Fax: Mob: Mail: pleaqua@hotmail.fr	X		X	
--------------	---------------	-----------------------------	---	----------	--	----------	--

Coordination LIFE La Mulette

Bretagne Vivante SEPNB	Marie CAPOULADE	186 rue Anatole France- 29200 Brest	Tel: 02 98 49 07 18 Fax: 02 98 49 95 80 Mob: Mail: marie.capoulade@bretagne-vivante.org			X	
------------------------	-----------------	---	--	--	--	----------	--

Maître d'Œuvre-Mandataire-BET Aquacole

Compagnie de l'Hydraulique et de la Filtration (CHF)	Hervé COUDERT	664, Rue du Saut de la Sauge-19110 BORT LES ORGUES	Tel: 04 73 86 79 22 Fax: 04 73 86 79 22 Mob: 06 15 46 49 69 Mail: chfcannes@free.fr			X	X
--	---------------	--	--	--	--	----------	----------

Architecte-Economiste

Cabinet Olivier OUVRY	Olivier OUVRY, Architecte D.P.L.G	19, Rue du Docteur Gubler – 63140 CHATEL GUYON	Tel: 04 73 33 03 93 Fax: 04 73 97 59 01 Mob: Mail: ouvry.olivier@orange.fr			X	X
-----------------------	-----------------------------------	--	---	--	--	----------	----------

OPC

EFI bet	Olivier HERRERO	Pépinière d'Entreprises zone de Mescoat- 29800 LANDERNEAU	Tel: 09 79 72 98 14 Fax: 02 98 01 95 89 Mob: 06 44 16 30 87 Mail: olivier.herrero@efi-bet.fr	X		X	
---------	-----------------	---	---	----------	--	----------	--

Bureau de contrôle

APAVE	Cyril Pelé	37 avenue Baron Lacrosse 29850 GOUESNOU	Tel: 02 98 42 14 44 Fax: 02 98 02 55 19 Mob: Mail: cyril.pele@apave.com			X	
-------	------------	---	--	--	--	----------	--

SPS

APAVE	Frédéric BEGOC	37 avenue Baron Lacrosse 29850 GOUESNOU	Tel: 02 98 42 14 44 Fax: 02 98 02 55 19 Mob: Mail: frederic.begoc@apave.com	X		X	
-------	----------------	---	--	----------	--	----------	--

ERDF

ERDF	David MERIC-PONS	QUIMPER	Tel: 02 98 76 83 60 Fax: Mob: 06 65 39 40 48 Mail: david.meric-pons@erdf.grdf.fr			X	
------	------------------	---------	---	--	--	----------	--



Construction d'un bâtiment de production de moule perlière (MULETTE).
Le Favot – 29190 BRASPARTS
LIFE Mulette (LIFE 09 NAT/FR/000583)

Compte rendu de réunion de chantier N°18

Intervenants Représentants Coordonnées Présent Absent Diffusion Convocation

LOT N°1 : Terrassement									
LE VOURCH TP	R. LE VOURCH	Kervenan - La source 29450 SIZUN	Tel:	02 98 24 11 17					
			Fax:	02 98 24 14 17					
			Mob:						
			Mail:	levourch2@wanadoo.fr					
						X	X	X	

LOT N°2: Gros Œuvre – V.R.D									
LA CARHAISIENNE DE CONSTRUCTION	OMAR BENDAHO	ZA de la Villeneuve - 29270 CARHAIX PLOUGUER	Tel:	02 98 93 37 07					
			Fax:	02 98 93 28 47					
			Mob:	06 70 80 33 92					
			Mail:	s.c.c.c@wanadoo.fr					
						X		X	X

LOT N°3: Ossature Bois - Charpente – Couverture

LOT N°4: Menuiseries Extérieures – Serrurerie

LOT N°5: Menuiseries Intérieures

LOT N°6: Plâtrerie – Faux plafonds – Peinture

RUNGOAT	JEAN-JO INISAN	zone artisanale LOGUELLOU 29800 Pencren	Tel:	02 98 85 07 60					
			Fax:	02 98 21 44 53					
			Mob:	06 03 31 03 98					
			Mail:	accueil@sarl-rungoat.fr					
						X		X	X

LOT N°8: Chauffage – Climatisation - Ventilation – Sanitaires – Plomberie

LOT N°9: Electricité courants faibles et forts

TECHNI OUEST	M. BAUCHOT	5bis Kéranfloch 29800 PLOUEDERN	Tel:	02 98 20 95 97					
			Fax:	09 81 64 95 67					
			Mob:	06 10 62 30 35					
			Mail:	techni-ouest@bbox.fr					
						X		X	X

REMARQUES TCE									
<p>La Maîtrise d'ouvrage met à disposition des entreprises les sanitaires des bâtiments d'incubation, l'eau et l'électricité. Chaque entreprise est tenue d'évacuer ses propres déchets.</p> <p>PENSEZ DES A PRESENT A VOS DOE 2 EX papier + 3 CD</p> <p>RECEPTION LE 16/05/12</p>									

Représentant du Maître d'Ouvrage									
Pose des équipements traitement de l'eau						90%			
Compléter et finaliser le bilan financier suivant le tableau transmis par EFI le 30/03									
Prendre contact avec EDF (choix de l'opérateur) afin d'obtenir l'alimentation du bâtiment, dès obtention du Consuel									
Nettoyage de fin de chantier à réaliser									

Maître d'Œuvre-Mandataire-BET Aquacole									
Veuillez être présent le 16/05/12 à 14h00									

Bureau de contrôle									
Prévoir visite et rapport final semaine 18								RAPPEL	

SPS									

ERDF									
Panneau de comptage posé-raccordement réalisé									



**Construction d'un bâtiment de production de moule perlière (MULETTE).
Le Favot – 29190 BRASPARTS
LIFE Mulette (LIFE 09 NAT/FR/000583)**

Compte rendu de réunion de chantier N°18

LOT N°1 : Terrassement

Dès que les conditions météo sont favorables:
Réaliser les remblais périphériques
Remettre en état la route d'accès

Poser la fosse et le puit perdu en coordination avec la Carhaisienne-jeudi 26/04 et vendredi 27/04

RAPPEL

**La Carhaisienne a déjà réalisé le radier! Intervenir dès le 03/05-De plus vous étiez convoqué à la réunion de ce jour.
A priori, les conditions météo sont favorables jeudi 03/05**

LOT N°2: Gros Œuvre – V.R.D

Bassin de quarantaine: dalle réalisée, mais on observe encore des infiltrations d'eau, faire appel à SICA, afin de trouver une solution pérenne pour étancher le bassin-Vu avec SICA ce jour, intervention semaine 18 au plus tard

EN COURS

Réalisation du radier de la fosse et de la dalle du GE-Semaine 17-jeudi 26/04 et vendredi 27/04

Finaliser les seuil des portes

EN COURS

Réaliser les joints de dilatations-à partir du 14/05

Réalisation du radier de la fosse et de la dalle du GE-Semaine 17-jeudi 26/04 et vendredi 27/04

OK

LOT N°3: Ossature Bois - Charpente – Couverture

LOT N°4: Menuiseries Extérieures – Serrurerie

LOT N°5: Menuiseries Intérieures

LOT N°6: Plâtrerie – Faux plafonds – Peinture

Bardage	100%
Couverture	100%
Menuiseries extérieures	100%
Cloisons menuiseries plinthes	95%
Faux-plafond semaine 14-(1 semaine)	95%

Réaliser l'étanchéité au niveau des sorties de toiture fournies par Techni-ouest+rive faitage

OK

Prévoir la pose du support de la bâche tampon dans le local rangement-semaine 17

OK

Menuiseries interieures: ajuster l'ensemble des portes, poser les mécanismes, poser ferme porte local TGBT

RAPPEL

Finition bureau+ sorties de toiture à réaliser

LOT N°8: Chauffage – Climatisation - Ventilation – Sanitaires – Plomberie

LOT N°9: Electricité courants faibles et forts

Diffuser vos plans de recollement des réseaux à ERDF

RAPPEL

Appareillage-tableaux **100%**

TGBT 100%

raccordement des équipements 95%

EN COURS

Prévoir le consuel - **Socotec passe vendredi 4/05/12**

Pose des luminaires et TD à l'avancement du faux-plafond et du Maître d'Ouvrage

OK

**PROCHAINE REUNION et OPR LE MERCREDI 16 MAI A 14H00 SUR SITE
CF INTERVENANTS CONVOQUES**

Nota : La réception du présent compte rendu vaut acceptation si aucune réserve n'est formulée par écrit par les entreprises, dans les 4 jours qui suivent sa réception.



**Construction d'un bâtiment de production de moule perlière (MULETTE).
Le Favot – 29190 BRASPARTS
LIFE Mulette (LIFE 09 NAT/FR/000583)**

Compte rendu de réunion de chantier N°19

N° de compte rendu: 19
Date: 16/05/2012

Prochaine réunion le: 25/05/2012 à 14h00

Intervenants	Représentants	Coordonnées	Présent	Absent	Diffusion	Convocation
Maître d'Ouvrage						
Fédération départementale de Pêche du Finistère	Pierre PERON	4, Allée Loeiz Herrieu - 29000 QUIMPER	Tel: 02 98 10 34 20 Fax: 02 98 10 22 08 Mob: Mail: fedepeche29@wanadoo.fr	X		X
Représentant du Maître d'Ouvrage						
Pisciculture	Pierrick DURY	Le FAVOT-29190 BRASPARTS	Tel: 09 63 53 08 91 Fax: Mob: Mail: pleaqua@hotmail.fr	X		X
Coordination LIFE La Mulette						
Bretagne Vivante SEPNB	Marie CAPOULADE	186 rue Anatole France- 29200 Brest	Tel: 02 98 49 07 18 Fax: 02 98 49 95 80 Mob: Mail: marie.capoulade@bretagne-vivante.org	X		X
Maître d'Œuvre-Mandataire-BET Aquacole						
Compagnie de l'Hydraulique et de la Filtration (CHF)	Hervé COUDERT	664, Rue du Saut de la Saule-19110 BORT LES ORGUES	Tel: 04 73 86 79 22 Fax: 04 73 86 79 22 Mob: 06 15 46 49 69 Mail: chfcannes@free.fr		X	
Architecte-Economiste						
Cabinet Olivier OUVRY	Olivier OUVRY, Architecte D.P.L.G	19, Rue du Docteur Gubler – 63140 CHATEL GUYON	Tel: 04 73 33 03 93 Fax: 04 73 97 59 01 Mob: Mail: ouvry.olivier@orange.fr		X	
OPC						
EFI bet	Olivier HERRERO	Pépinière d'Entreprises zone de Mescoat- 29800 LANDERNEAU	Tel: 09 79 72 98 14 Fax: 02 98 01 95 89 Mob: 06 44 16 30 87 Mail: olivier.herrero@efi-bet.fr	X		X
Bureau de contrôle						
APAVE	Cyril Pelé	37 avenue Baron Lacrosse 29850 GOUESNOU	Tel: 02 98 42 14 44 Fax: 02 98 02 55 19 Mob: Mail: cyril.pele@apave.com			X
SPS						
APAVE	Frédéric BEGOC	37 avenue Baron Lacrosse 29850 GOUESNOU	Tel: 02 98 42 14 44 Fax: 02 98 02 55 19 Mob: Mail: frederic.begoc@apave.com			X
ERDF						
ERDF	David MERIC-PONS	QUIMPER	Tel: 02 98 76 83 60 Fax: Mob: 06 65 39 40 48 Mail: david.meric-pons@erdf.grdf.fr			X



Construction d'un bâtiment de production de moule perlière (MULETTE).
Le Favot – 29190 BRASPARTS
LIFE Mulette (LIFE 09 NAT/FR/000583)

Compte rendu de réunion de chantier N°19

Intervenants Représentants Coordonnées Présent Absent Diffusion Convocation

LOT N°1 : Terrassement								
LE VOURCH TP	R. LE VOURCH	Kervenan - La source 29450 SIZUN	Tel:	02 98 24 11 17		X	X	X
			Fax:	02 98 24 14 17				
			Mob:					
			Mail:	levourch2@wanadoo.fr				

LOT N°2: Gros Œuvre – V.R.D								
LA CARHAISIENNE DE CONSTRUCTION	OMAR BENDAHOU	ZA de la Villeneuve - 29270 CARHAIX PLOUGUER	Tel:	02 98 93 37 07	X		X	X
			Fax:	02 98 93 28 47				
			Mob:	06 70 80 33 92				
			Mail:	s.c.c.c@wanadoo.fr				

LOT N°3: Ossature Bois - Charpente – Couverture								
LOT N°4: Menuiseries Extérieures – Serrurerie								
LOT N°5: Menuiseries Intérieures								
LOT N°6: Plâtrerie – Faux plafonds – Peinture								
RUNGOAT	JEAN-JO INISAN	zone artisanale LOGUELLOU 29800 Pen cran	Tel:	02 98 85 07 60	X		X	X
			Fax:	02 98 21 44 53				
			Mob:	06 03 31 03 98				
			Mail:	accueil@sarl-rungoat.fr				

LOT N°8: Chauffage – Climatisation - Ventilation – Sanitaires – Plomberie								
LOT N°9: Electricité courants faibles et forts								
TECHNI OUEST	M. BAUCHOT	5bis Kéranfloch 29800 PLOUEDERN	Tel:	02 98 20 95 97	X		X	X
			Fax:	09 81 64 95 67				
			Mob:	06 10 62 30 35				
			Mail:	techni-ouest@bbox.fr				

REMARQUES TCE

La Maîtrise d'ouvrage met à disposition des entreprises les sanitaires des bâtiments incubation, l'eau et l'électricité. Chaque entreprise est tenue d'évacuer ses propres déchets.

PENSEZ DES A PRESENT A VOS DOE 2 EX papier + 3 CD

RECEPTION LE 16/05/12

Représentant du Maître d'Ouvrage	
Pose des équipements traitement de l'eau	95%
Compléter et finaliser le bilan financier suivant le tableau transmis par EFI le 30/03	
Prendre contact avec EDF (choix de l'opérateur) afin d'obtenir l'alimentation du bâtiment, dès obtention du Consuel	
Nettoyage de fin de chantier à réaliser	OK

Maître d'Œuvre-Mandataire-BET Aquacole

Bureau de contrôle	
Prévoir visite et rapport final semaine 18	OK

SPS

ERDF



**Construction d'un bâtiment de production de moule perlière (MULETTE).
Le Favot – 29190 BRASPARTS
LIFE Mulette (LIFE 09 NAT/FR/000583)**

Compte rendu de réunion de chantier N°19

LOT N°1 : Terrassement

Veuillez être présent le vendredi 25 mai à 14h00 pour la réception de vos ouvrages	OK
Réaliser les remblais périphériques	OK
Remettre en état la route d'accès	OK
Poser la fosse et le puit perdu en coordination avec la Carhaisienne-jeudi 26/04 et vendredi 27/04	OK

LOT N°2: Gros Œuvre – V.R.D

Veuillez être présent le vendredi 25 mai à 14h00 pour la réception de vos ouvrages	EN COURS
Le bassin de quarantaine n'est toujours pas étanche	OK
Réalisation du radier de la fosse et de la dalle du GE-Semaine 17-jeudi 26/04 et vendredi 27/04	OK
Finaliser les seuil des portes	OK
Réaliser les joints de dilations-à partir du 14/05	RAPPEL
Réalisation du radier de la fosse et de la dalle du GE-Semaine 17-jeudi 26/04 et vendredi 27/04	OK
Traiter les remontées d'humidité dans les sanitaires	
Déposer vos installations de chantier+matériel et gravas	
Reprendre l'ensemble des siphons de sol	
Relancer votre BET Béton afin de fournir toutes les notes de calculs au contrôleur technique	
Fournir au contrôleur technique l'ensemble des documentations concernant les matériaux mis en œuvre pour l'étanchéité du bassin de quarantaine	
DOE Transmis ce jour	

LOT N°3: Ossature Bois - Charpente – Couverture

LOT N°4: Menuiseries Extérieures – Serrurerie

LOT N°5: Menuiseries Intérieures

LOT N°6: Plâtrerie – Faux plafonds – Peinture

Veuillez être présent le vendredi 25 mai à 14h00 pour la réception de vos ouvrages
Les clés du bâtiment ont été remises ce jour au Maître d'Ouvrage
Lever les réserves émises pour le 25 mai
Fournir au contrôleur technique les documentations et caractéristiques des boulons mis en œuvre pour la charpente

LOT N°8: Chauffage – Climatisation - Ventilation – Sanitaires – Plomberie

LOT N°9: Electricité courants faibles et forts

Veuillez être présent le vendredi 25 mai à 14h00 pour la réception de vos ouvrages	OK
Diffuser vos plans de recollement des réseaux à ERDF	OK
CONSUEL	OK
Lever les réserves émises pour le 25 mai	

**RECEPTION LE VENDREDI 25 MAI A 14H00 SUR SITE
CF INTERVENANTS CONVOQUES**

Nota : La réception du présent compte rendu vaut acceptation si aucune réserve n'est formulée par écrit par les entreprises, dans les 4 jours qui suivent sa réception.