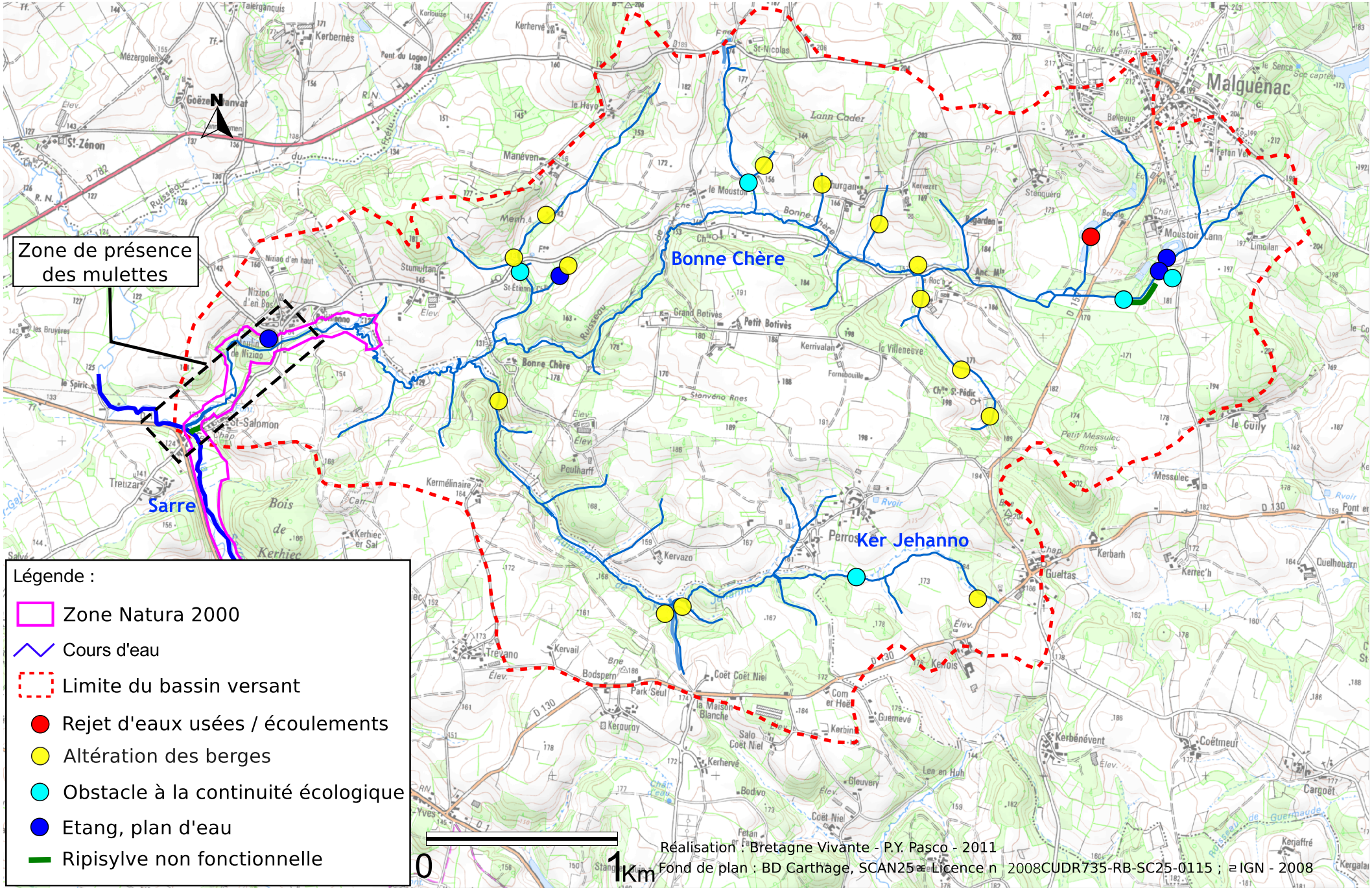Points à résoudre pour améliorer le fonctionnement de la population de moules perlières sur le bassin versant du ruisseau de Bonne Chère (mise à jour janvier 2017)